ANDHRA BHOOMI
SECUNDERABAD, ANDHRA PRADESH

Grams: "BHOOMI"
Phone: Editorial—72127
Office—Three Lines—72126

Regd. H. 309

ఉదయం *

Largest Circulated Telugu Daily Published From The Capital

ఆంధ్రభూమి

ఎడిటర్ : గోరాశాస్త్రి

ఆంధ్రభూమి ప్రకటన రేట్లు
1971 ఏప్రిల్ 1 నుంచి
బ్యాజువల్ 240 సెం. మీ. వరకు సెం. మీ. 18 4-00
కంటూర్టు 250 సెం. మీ. 12 నెలలకు 3-00
కంపెనీ, టెండరు, కోర్టు నోటీసులు 5-00
కంపెనీ అధ్యక్షోపన్యాసాలు సెం. మీ. రు. 4-00
ప్యానల్స్ బ్యాజువల్ రు. 30/-
కంటూర్టు 120 ప్యానల్స్-12 నెలలు రు. 25/-
(సరఫరాపై 10% అదనం)
వివరాలకు :- అడ్వర్టైజ్‌మెంటు మేనేజర్

ఆంధ్రభూమి చందారేట్లు

	స్థానిక ఏజెంటు ద్వారా	పోస్టు ద్వారా	విదేశాలు ద్వారా
ఒక నెలకు	5-00	5-65	6-40
మూడు నెలలకు	14-50	16-90	19-00
అం సంవత్సరానికి	29-70	33-75	38-00
సంవత్సరానికి	59-52	67-00	75-50

వివరాలకు :- సర్క్యులేషన్ మేనేజర్
"ఆంధ్రభూమి" సికింద్రాబాద్ (ఆం. ప్ర.

సంపుటి: 13 సంచిక 63 • సికింద్రాబాద్ 4—12—1972 సోమవారం • 6 పేజీలు : 16 పైసలు
(Inclusive of Excise Duty)

ప్రధాని పథకాన్ని ప్రజలకు నచ్చచెప్పడం మంత్రులు, పార్టీ సభ్యుల బాధ్యత

ఉభయప్రాంతాల్లో పర్యటించాలని ముఖ్యమంత్రి కోరనున్న సూచన

"ఆవేశపూరిత పరిస్థితి" దృష్ట్యా అధికారపక్ష ప్రముఖుల సందిగ్ధావస్థ :
మూకఉమ్మడిగా ఆందోళనాకారుల అరెస్టుకు ప్రభుత్వ నిర్ణయం

హైదరాబాద్, డిసెంబర్ 3 (యు.ఎన్ ఐ)

ముల్కీ నిబంధనల సమస్యపై రాష్ట్రంలో ఆందోళన సందర్భంగా పోలీసులపైకి అక్రమంగా కాల్పులు జరపడాన్ని ఆంధ్రప్రదేశ్ వర్కింగ్ జర్నలిస్టుల యూనియన్ కార్యవర్గం నేడు జరిగిన సమావేశంలో ఖండించింది. తెనాలి, ఒంగోలు, ఆదోని, హైదరాబాద్‌లలో కాల్పులలో మృతిచెందిన బాధితుల కుటుంబాలకు కార్యవర్గం తన సానుభూతి తెలియజేస్తూ ఒక తీర్మానం ఆమోదించింది. ప్రజాస్వామ్య వాదులంతా విధర్మలు గెలుకొనేందుకువీలుగా మామూలు పరిస్థితి నెలకొనడానికి తోడ్పడాలని కార్యవర్గం విజ్ఞప్తి చేసింది.

వేతనాల హెచ్చింపునకై వేజ్‌బోర్డులో జర్నలిస్టులు, నాన్‌వర్కింగ్ జర్నలిస్టులు గత నెల 21 నుండి జరపనున్న సమ్మెపట్ల కార్యవర్గం తన పట్టుదలలాన్ని వ్యక్తీకరించింది. సమ్మెలేనప్పుడు ఉద్యోగులపట్ల చేసేమేమంటు అనుసరిస్తున్న ముందు వైఖరిని కార్యవర్గం ఖండించింది. పోరాటం లేకుండా కోర్కెల సాధన సాధ్యం కాదని, అందుకోసం వారాంతపు ఉద్యోగుల దీర్ఘకాల పోరాటానికి సిద్ధం కావాలని కార్యవర్గం కోరింది. వేతనాల సవరణకు యు ఎన్ ఐ సిబ్బంది జరపనున్న పోరాటానికుడా కార్యవర్గం తన మద్దతు ప్రకటించింది.

హైదరాబాద్, డిసెంబర్ 3 (యు.ఎన్ ఐ)

ముల్కీ సమస్య పరిష్కారానికి ప్రధాని ఇందిరాగాంధి సూచించిన పంచసూత్రం పథకం గురించి తమతమ ప్రాంతాల ప్రజలకు నచ్చజెప్పడానికై వర్కింగ్ చేయనుందని 28 మంది తన మంత్రి వర్గ సహచరులను కోరాలని రాష్ట్ర ముఖ్యమంత్రి శ్రీ పి. వి. నరసింహారావు నిర్ణయించినట్లు వెల్లడించడ విశ్వసనీయంగా తెలుస్తున్నది.

అదేవిధంగా తన పార్టీకి కేటాయిత స్థానాన్ని సమస్యలనుకూడా పరిశీలించి విధానాలపరిధిలో పర్యటనకై వెళ్ళవలసిందిగా అయన కోరగలరని తెలుస్తున్నది.

రాష్ట్ర మంత్రివర్గం, కాంగ్రెస్ శాసన సభాపార్టీకూడా ప్రధాని పంచసూత్ర పథకానికి పూర్తిగా ఆమోదం తెలిపినందున దానిని ఆమలుపరిచవలసిన బాధ్యత అధికారదరిపైనకూడా ఉన్నదని ముఖ్యమంత్రి భావిస్తున్నారు.

మంగళవారంనాడు ముల్కీ వ్యతిరేక ఆందోళనకారులు తలపెట్టిన "ఆంధ్రా బంద్" దృష్ట్యా, ఆంధ్రవిద్యార్థులు చేయనున్న పదిరోజుల సమ్మె దృష్ట్యాను పంచసూత్ర పథకం గురించి ప్రజలకు నచ్చజెప్పాల్సిన వివరాలకి మరింత ప్రాధాన్యత లభించినట్లు అభిజ్ఞవర్గాలవారు భావిస్తున్నారు.

ప్రస్తుత "వివిధ పరిస్థితి"పట్ల పలువురు పర్యటనకు మంత్రులు కొంత జంకుతున్నట్లు తెలుస్తున్నది.

మగసిరిలేనివారి కింద ఉపకట్టి నేతలు పంపిన గాజుల కానుకలు ఉభయప్రాంతాలకు చెందిన కొంతమంది మంత్రులకు అందినట్లు తెలుస్తున్నది.

అలాగే ఈ పరిస్థితిలో ముఖ్యమంత్రి మూకవలన ఏమాత్రం పొటిసారోకొద్దిరోజులలోనే తెలియొచ్చుంది.

ఇదిలా ఉండగా హింసాచర్యలకు విషధాజ్ఞలు దిక్కరణకు తలపెడే ఆందోళనకారులను బారీయెత్తున అరెస్టు చేయడానికి, పటుత్వం సిద్ధమైనది. ఇప్పటికే పెద్దసంఖ్యలో ఆందోళనకారులను, ముఖ్యంగా విద్యార్థి నాయకులను భద్రతాచట్టం కింద అరెస్టు చేసారు. పరిస్థితి ఇలా వివమించినట్లయితే ఈ అరెస్టు కార్యక్రమాన్ని మరింత తీవ్రతరం చేయాలనికూడా ప్రభుత్వం నిర్ణయించినట్లు తెలుస్తున్నది.

కాల్పులపై జర్నలిస్టుల విచారం

హైదరాబాద్ డిసెంబర్ 3

ముల్కీ నిబంధనల సమస్యపై రాష్ట్రంలో ఆందోళన సందర్భంగా పోలీసులు నిరాయుధులపై అక్రమంగా కాల్పులు జరపడాన్ని ఆంధ్రప్రదేశ్ వర్కింగ్ జర్నలిస్టుల యూనియన్ కార్యవర్గం నేడు జరిగిన సమావేశంలో ఖండించింది. తెనాలి, ఒంగోలు, ఆదోని, హైదరాబాద్‌లలో కాల్పులలో మృతిచెందిన బాధితుల కుటుంబాలకు కార్యవర్గం తన సానుభూతి తెలియజేస్తూ ఒక తీర్మానం ఆమోదించింది. ప్రజాస్వామ్య వాదులంతా విధర్మలు గెలుకొనేందుకువీలుగా మామూలు పరిస్థితి నెలకొనడానికి తోడ్పడాలని కార్యవర్గం విజ్ఞప్తి చేసింది.

వేతనాల హెచ్చింపునకై వేజ్‌బోర్డులో జర్నలిస్టులు, నాన్‌వర్కింగ్ జర్నలిస్టులు గత నెల 21 నుండి జరపనున్న సమ్మెపట్ల కార్యవర్గం తన పట్టుదలలాన్ని వ్యక్తీకరించింది. సమ్మె జరిగినప్పుడు ఉద్యోగులపట్ల చేసేమేమంటు అనుసరిస్తున్న ముందు వైఖరిని కార్యవర్గం ఖండించింది. పోరాటం లేకుండా కోర్కెల సాధన సాధ్యం కాదని, అందుకోసం వారాంతపు ఉద్యోగుల దీర్ఘకాల పోరాటానికి సిద్ధం కావాలని కార్యవర్గం కోరింది. వేతనాల సవరణకు యు ఎన్ ఐ సిబ్బంది జరపనున్న పోరాటానికుడా కార్యవర్గం తన మద్దతు ప్రకటించింది.

ముల్కీ సమస్య పరిష్కారానికి ప్రధాని ఇందిరాగాంధి సూచించిన పంచసూత్రం పథకం గురించి తమతమ ప్రాంతాల ప్రజలకు నచ్చజెప్పడానికై వర్కింగ్ చేయనుందని 28 మంది తన మంత్రి వర్గ సహచరులను కోరాలని రాష్ట్ర ముఖ్యమంత్రి శ్రీ పి. వి. నరసింహారావు నిర్ణయించినట్లు వెల్లడించడ విశ్వసనీయంగా తెలుస్తున్నది.

అదేవిధంగా తన పార్టీకి కేటాయిత స్థానాన్ని సమస్యలనుకూడా పరిశీలించి విధానాలపరిధిలో పర్యటనకై వెళ్ళవలసిందిగా అయన కోరగలరని తెలుస్తున్నది.

రాష్ట్ర మంత్రివర్గం, కాంగ్రెస్ శాసన సభాపార్టీకూడా ప్రధాని పంచసూత్ర పథకానికి పూర్తిగా ఆమోదం తెలిపినందున దానిని ఆమలుపరిచవలసిన బాధ్యత అధికారదరిపైనకూడా ఉన్నదని ముఖ్యమంత్రి భావిస్తున్నారు.

మంగళవారంనాడు ముల్కీ వ్యతిరేక ఆందోళనకారులు తలపెట్టిన "ఆంధ్రా బంద్" దృష్ట్యాను, ఆంధ్రవిద్యార్థులు చేయనున్న పదిరోజుల సమ్మె దృష్ట్యాను పంచసూత్ర పథకం గురించి ప్రజలకు నచ్చజెప్పాల్సిన వివరాలకి మరింత ప్రాధాన్యత లభించినట్లు అభిజ్ఞవర్గాలవారు భావిస్తున్నారు.

ప్రస్తుత "వివమ పరిస్థితి"పట్ల పలువురు పర్యటనకు మంత్రులు కొంత జంకుతున్నట్లు తెలుస్తున్నది.

మగసిరిలేనివారి కింద ఉపకట్టి నేతలు పంపిన గాజుల కానుకలు ఉభయప్రాంతాలకు చెందిన కొంతమంది మంత్రులకు అందినట్లు తెలుస్తున్నది.

అలాగే ఈ పరిస్థితిలో ముఖ్యమంత్రి మూకవలన ఏమాత్రం పొటిసారోకొద్దిరోజులలోనే తెలియొచ్చుంది.

ఇదిలా ఉండగా హింసాచర్యలకు విషధాజ్ఞలు దిక్కరణకు తలపెడే ఆందోళనకారులను బారీయెత్తున అరెస్టు చేయడానికి, పటుత్వం సిద్ధమైనది. ఇప్పటికే పెద్దసంఖ్యలో ఆందోళనకారులను, ముఖ్యంగా విద్యార్థి నాయకులను భద్రతాచట్టం కింద అరెస్టు చేసారు. పరిస్థితి ఇలా వివమించినట్లయితే ఈ అరెస్టు కార్యక్రమాన్ని మరింత తీవ్రతరం చేయాలనికూడా ప్రభుత్వం నిర్ణయించినట్లు తెలుస్తున్నది.

తెలంగాణ విద్యార్థి నాయకుల అరెస్టు

హైదరాబాద్, డిసెంబర్ 3

పంచసూత్ర పథకం సమితి కార్యదర్శి ప్రముఖ విద్యార్థి నాయకుడు శ్రీ ఎన్ హరి, తెలంగాణా విద్యార్థి అడ్‌హాక్ కమిటి కన్వీనర్ శ్రీ బి ఎం నరసింహను కూడా నేడు అరెస్టు చేసినట్లు పంచసూత్ర సమితి వర్గాలవల్ల తెలిసినది.

తెలంగాణా విద్యార్థి కార్యాచరణసమితి అధ్యక్షుడు కొత్త దుర్గ హృదయనాథ్ సింగ్‌ను 151 సి ఆర్ పి సి సెక్షన్ కింద నేడు సాయంత్రం ఇక్కడ అరెస్టుచేసారు.

మరో ముగురు విద్యార్థి నాయకులను కూడా నిర్బంధించినట్లు కార్యాచరణసమితి తెలిపినది.

రాష్ట్రవిభజనే ఉత్తమ పరిష్కారం

వరంగల్ జిల్లా అసిస్టెంట్ కలెక్టర్ అభిప్రాయం

వరంగల్, డిసెంబరు 3 (పిటిఐ)

వరంగల్ జిల్లా సివిల్ అసిస్టెంట్ కలెక్టర్ సంతోష్ రెడ్డి ఇక్కడ సమావేశమైన ముల్కీ నిబంధనలపై పథాని ప్రతిపాదించిన పంచసూత్ర పథకాన్ని తోసిపుచ్చారు.

సమైక్య రాష్ట్రంలో ప్రధాని పథకం అమలు జరుపడానికి వీలేదని రాష్ట్ర విభజన సర్వోత్తమమైన పరిష్కారమని తీర్మానంలో పేర్కొన్నారు.

ఉభయ ప్రాంతాలకు చెందిన సివిల్ అసిస్టెంట్ కలెక్టర్లు సమావేశానికి హాజరైనారు.

7వ తేదీ నుండి పదిరోజులు ఆంధ్ర ఎన్. జి. వోల సమ్మె

హైదరాబాద్ డిసెంబర్ 3 (యు ఎన్ ఐ)

ఈనెల 7వతేదీనుండి పదిరోజుల సమ్మె చేయడానికి ఆంధ్ర ఉద్యోగులు నేడు నిర్ణయించారు.

పదిరోజుల సమ్మె అనంతర పరిస్థితిని దృష్టిలోపెట్టుకుని ఆంధ్ర ఎన్ జి వోలు నిడుదల చేసిన ఒక ప్రకటనలో తెలియజేసారు.

ముల్కీ నిబంధనలను రద్దుచేయాలని, తెలంగాణాకు ప్రాంతీయ సంఘం, పత్యేక బడ్జెట్ పద్ధతిని రద్దుచేయాలని వీరు కోరారు.

ఆంధ్ర ఉద్యోగుల సమస్యలన్నీ నిన్న ఈ నిర్ణయాలు తీర్మానాలు ఆమోదించాయి.

ఆంధ్ర శాసనసభ్యులు, మంత్రులు, సమయ స్ఫూర్తితో ఆంధ్ర ప్రజల జీవనం కాపాడాలని ఆంధ్ర ఎన్ జి వోల సంఘం కోరింది.

ఆంధ్రప్రాంతంలోని విద్యావంతులైన యువతులు జరుగుతున్న అన్యాయాలను అరికట్టేందుకు ఈ ఉద్యమాన్ని కొనసాగిస్తున్నట్లు వీరు పేర్కొన్నారు.

ఆంధ్ర పాంతం వనరులను కబళించకుండా నిరోధించడానికి ఆంధ్రులందరికీ సమాచారస్ఫూర్తులు అవకాశాలు కలిగించడానికే ఈ ఉద్యమమని ఈ ప్రకటనలో పేర్కొన్నారు.

తెలంగాణా ప్రాంతీయ సంఘం ఉండడంవల్ల ఆంధ్రులు ప్రయోజనాలు దెబ్బతింటాయని పేర్కొంటూ రాష్ట్ర విభజన కోసం ప్రయత్నించే వర్గాలకు వ్యతిరేకంగా తమ సంఘం పనిచేస్తుందని ఈ ప్రకటన పేర్కొన్నది.

రాజేంద్రప్రసాద్ 89వ జయంతి

పాట్నా డిసెంబర్ 3 (పిటిఐ)

భారతరిపబ్లిక్ ప్రథమరాష్ట్రపతి పత్యర్గీయ డాక్టర్ రాజేంద్రప్రసాద్ 89వ జయంతిని పాట్నా పజలు నేడు జరుపుకున్నారు.

పట్నాలో ఆయనుండే ప్రాంతమైన సదాకత్ ఆశ్రమంలో ప్రార్థనా సమావేశం జరిగింది. పత్యర్గీయ రాజేంద్రప్రసాద్ కాంగ్రెస్ పక్షాన్ని ఎగురవేశారు. ప్రతిపక్షకాంగ్రెస్ వారు అతనగవ భవన్‌లో ఈ జయంతిని జరుపుకున్నారు. ప్రార్థనా సమావేశాలు జరుపుకున్నారు. ప్రార్థనా సమావేశాలు జరుపుకున్నారు. అక్కడ కాంగ్రెస్ పక్షాన్ని ఎగురవేశారు.

పముఖ హిందీనాటకకర్త మోహన్ రాకేశ్ మృతి

న్యూఢిల్లీ, డిసెంబర్ 3 (యు.ఎన్ ఐ)

పముఖ హిందీ నాటక రచయిత, నవీన్ అవార్డు గహీత మోహన్ రాకేశ్ నేడిక్కడ హృద్రోగంవల్ల మృతి చెందారు. ఆయన వయసు 48 సంవత్సరాలు.

ఆయనకు భార్య, కూతురు, కుమారుడు ఉన్నారు.

'అధే అధూరే'వంటి 17 ఉత్తమ నాటకాలను వాసిన రాకేశ్ ప్రవంతరలో పలువురు దేశాలు పర్యటించారు. ఆయన పలు పత్రికలకు వ్యాసాలు రాసేవారు. ఆయన పత్రికలకు వ్యాసాలు రాసేవారు. ఆయన పత్రికలకు వ్యాసాలు రాసేవారు.

నేడు నౌకాదళ దినోత్సవం

రాష్ట్రపతి గిరి, ప్రధాని అభినందన సందేశాలు

న్యూఢిల్లీ, డిసెంబర్ 3 (పిటిఐ)

రేపు జరుగనున్న నౌకాదళోత్సవాన్ని పురస్కరించుకొని నౌకాదళ సభ్యులకు అధికారులకు అభినందిస్తూ రాష్ట్రపతి వి వి గిరి, ప్రధాని ఇందిరాగాంధి నేడు సందేశం పంపారు.

గత సంవత్సరం పాకిస్తాన్‌తో జరిగిన యుద్ధంలో నౌకాదళ సభ్యులు అధికారులు తమ శక్తి కి దర్శనాలను అత్యంత మెళకువతోనూ దేశభక్తితోనూ నిర్వర్తించి నౌకాదళ ఉన్నత సాంప్రదాయాలను నిలిపి ఉజ్జ్వలచరిత్ర లిఖించారని రాష్ట్రపతి వి వి గిరి అన్నారు.

నౌకాదళ దళాలపట్టుకు యుద్ధమే నిజమైన పరీక్ష అని, నౌకాదళం పిరుడు తన పనితనాన్ని నిరూపించుకున్నదని గత సంవత్సరం జరిగిన యుద్ధంలో ఈ దళాలు చూపిన పరాక్రమాన్ని కర్తవ్య తత్పరతను ఉత్సాహాన్ని, సమయ స్ఫూర్తిలో జరిగిన పోరాటాలు చిరస్మరణీయాలని ప్రధాని ఇందిరాగాంధి అన్నారు.

సరిగా కేవలం తొలిసారి పిరుడు మన నౌకాదళం యుద్ధంలో దిగినదినమన ప్రతి సంవత్సరం జరిపే రోజుకు పదకొండు రోజుల ముందుగా రేపు ఈ నౌకా దినోత్సవం జరుపుకున్నారు.

రక్షణమంత్రి శ్రీ జగజీవన్‌రామ్, నౌకాదళ ప్రధానాధికారి అడ్మిరల్ నందా కూడా అభినందన సందేశాలు పంపారు.

పంచసూత్ర పథకం ఉపసంహరణ కోరుతూ విద్యార్థి సదస్సు తీర్మానం

ప్రధాని ప్రతిపాదనలను "సూత్రప్రాయంగా" ఆమోదిస్తూ సమైక్యతావాదవర్గం నిర్ణయం

(ఆంధ్రభూమి పతినిధి)
హైదరాబాద్, డిసెంబరు 3

ప్రధాని పంచసూత్రపథకాన్ని తక్షణం ఉపసంహరించుకోవాలని ముల్కీ నిబంధనలను పూర్తిగా తీసివేసిన తరువాత 1968 నవంబరు 1నుండి అమలు పరచాలని లేదా ప్రత్యేకతెలంగాణా ఏర్పాటు చేయాలని తెలంగాణా విద్యార్థి అడ్‌హాక్ కమిటి ఆధ్వర్యాన నేడిక్కడ జరిగిన తెలంగాణా విద్యార్థి సదస్సు కోరింది.

తెలంగాణా 9 జిల్లాల నుండి పదవ తరగతి విద్యార్థి ప్రతినిధులు హాజరైనారు. ఉదయం 11 గంటలకు ఆంధ్రసారస్వత పరిషత్తు ఆవరణలో 9 మంది విద్యార్థులు తెలంగాణా పతాకాన్ని ఆవిష్కరించడంతో విద్యార్థి ప్రతినిధులు హాలునుండి బయటకు వచ్చి పతాకవందనం చేసారు.

సదస్సు ప్రారంభమవుతుండగా కొందరు సమైక్యతావాదులు ఆంధ్రమూకను వెంట బెట్టుకొనివచ్చి సదస్సును విచ్ఛిన్నం చేయడానికి ప్రయత్నించగా జిల్లాల ప్రతినిధి వర్గాల మధ్యవరి సమావేశం నిర్ణయించిన పాయం వ్యాయకళాశాలకు మార్చివేసినట్లు తెలంగాణా విద్యార్థి అడ్‌హాక్ కమిటి పధాన కార్యదర్శి శ్రీ జి కమలాకర్ తెలియజేసారు.

అక్కడ సదస్సు చాలా ప్రశాంతంగా జరిగింది. సదస్సులో పసంగించిన విద్యార్థి నాయకులందరూ ముల్కీ నిబంధనలపై తమ పీకోరు ఇచ్చిన తీర్పును సంపూర్ణంగా అమలు పరచాలని లేనటయితే ప్రత్యేక తెలంగాణా ఏర్పాటు చేయాలని ప్రధాని పథకం సమస్యకు పరిష్కారం కాదని ఏకాభిప్రాయాన్ని ప్రకటించారు.

ప్రత్యేక తెలంగాణా అభ్యర్థనను బహిరంగా సమర్థిస్తే తప్ప ఒక్క శాసన సభ్యుని కూడాని లోకసభ వర్గాలలో తిరుగనిచ్చేదిలేదని కూడా విద్యార్థి నాయకులు ప్రకటించారు.

ప్రస్తుత పరిస్థితిలో ప్రత్యేక తెలంగాణా ఏర్పాటు తప్ప తెలంగాణ ప్రజలకు శాశ్వతమైన మరో పరిష్కారమార్గమేదీ లేదని నిర్ధారణ తమ అభిప్రాయాన్ని వెలిబుచ్చారు. ఉస్మానియా యూనివర్సిటి వైస్ చాన్సలర్ శ్రీ ఎన్ వరాలమెద్ది పంపిన

(మిగతా రేవ పేజీలో)

పరోక్ష శిబిరాగ్ర సమావేశానికి వీలుగా సేనల ఉపసంహరణ

ప్రెసిడెంట్ భుట్టో సూచన

న్యూఢిల్లీ, డిసెంబరు 3 (యు ఎన్ ఐ)

భారత-పాకిస్తాన్ మధ్య మరో శిఖరాగ్ర సమావేశానికి వీలుగా ఆక్రమిత భూభాగాల నుండి ఉభయదేశాల సేనలను ఉపసంహరించడం ప్రధాన ఆటంకమని పాకిస్తాన్ అధ్యక్షుడు జుల్ ఎ భుట్టో సూచించారు.

లండన్‌లోని డి టెలిగ్రాఫ్ "గార్డియన్" పత్రికకు పచ్చిన ఇంటర్వ్యూలో ఇందిరా మాతతో అత్యంత సన్నిహిత సంబంధాలు పొరుగుదేశం సేనలు ఉపసంహరణ సమస్యను ఉభయదేశాలు పరిష్కరించినట్లయితే వారి అధినాయక సమావేశానికి వీలుకలుగుతుంది. తద్వారా ఉభయదేశాలు ఎదుర్కొంటున్న పెద్ద సమస్యలకు పరిష్కార మార్గం కనుగొనవచ్చునని భుట్టో అభిప్రాయ పడినట్లు పాకిస్తాన్ రేడియో నేడు పేర్కొన్నది.

ఉమ్మూ కాశ్మీర్‌లో అదీన ప్రాంత శేజి నిర్ధారణ విషయంలో చిరకలహాలలో పాకిస్తాన్ మనను మార్చుకున్నదంటూ వచ్చిన ఆరోపణ గురించి భుట్టో దృష్టిపెడుతూ అది 'పుట్టి అబద్ధం' అని అయన అన్నారు.

గత సంవత్సరం డిసెంబరు 17నాటి స్థానాలకు ఉభయ ప్రాంతాల సేనలు తిరిగి వెళ్ళాలని సిమ్లా ఒప్పందంలో పేర్కొన్నట్లు అయన చెప్పారు.

ప్రస్తుతం ఏ ఒప్పందానికి గురిఅయిన 805 చదరపు కిలోమీటరు ప్రాంతం డిసెంబరు 17న పూర్వం నుండి కూడా పాకిస్తాన్ ఆక్రమణలో ఉన్నట్లు భుట్టో అన్నారు.

ఈ విషయంలో భారతదేశం ఏదైనా మార్పు చేయాలని తలపెట్టితే అదిక పొంత శేజి పొరుగుదేశానికి కాస్త ఇబ్బందులు కలిగించవలసి వస్తుందని పెద్దపెట్టు భుట్టో ఎవరిస్తారు.

బంగ్లాదేశ్ గురించి పశ్నించినప్పుడు తమ వెనకాముందు వచ్చిన పాకిస్తాన్-బంగ్లాదేశ్ మధ్య ఏదో ఒక రకమైన సంబంధం ఏర్పడగలదన్న ఆశాభావాన్ని అయన వ్యక్తం చేసారు.

"ముస్లిం బెంగాల్" తో సంబంధాలు పెంచుకోవాలంటే అదేమాట పాకిస్తాన్ గుండెలపై ఏకైక ఆక్రమణ అని అయన అభిప్రాయపడారు. అయితే ఎప్పుడు గురించి దలిదారో మాత్రం ఆయన తెలుపలేదు.

పాకిస్తాన్‌తో సత్సంబంధాలే బంగ్లాదేశ్ ఆకాంక్ష

అబూ సయీద్ చౌదురి ప్రకటన

కలకత్తా, డిసెంబర్ 3 (యు ఎన్ ఐ)

బంగ్లాదేశ్ ప్రపంచ శాంతిని కోరుతున్నది కాబట్టి పాకిస్తాన్‌తో కూడా మంచి సంబంధాలను ఏర్పరచుకొను చున్నదని బంగ్లాదేశ్ అధ్యక్షులు అబూ సయీద్ చౌదురి ఇక్కడ తెలిపారు.

కలకత్తా పరేడ్ ఏర్పాటు చేసిన పౌర సన్మానంలో చౌదురి పసంగిస్తూ సమితిలో బంగ్లాదేశ్ ప్రవేశాన్ని నిరోధించడానికి పాకిస్తాన్ ప్రయత్నిస్తుండటం పట్ల కలమని అయనకు లైన ఐదు ఓటుల మద్దతు బెంగాలీలను పాకిస్తాన్ ఇంకా నిర్వందంలో ఉంచుతున్నదని అన్నారు.

పాక్ రాజ్యాంగ ప్రకటన అనంతరం ఎన్నికలకై జమాయత్ పార్టీ విజ్ఞప్తి

న్యూఢిల్లీ, డిసెంబర్ 3 (పిటిఐ)

రాజ్యాంగ ప్రకటనానంతరం పాకిస్తాన్‌లో మళ్ళీ జనరల్ ఎన్నికలు జరపాలని పాక్ పార్లమెంటులోని జామాయత్ ఉలేమా పార్టీ నాయకుడు మౌలానాషాఅహ్మద్‌ను కోరినట్లు జాన్ పతిలా తెలిపింది.

కిసింజర్ పారిస్ పయనం

వాషింగ్టన్ డిసెంబర్ 3 (రాయిటర్)

వియత్నాంలో కాల్పుల విరమణకు ఉద్దేశించిన తుది ఒప్పందం గురించి చర్చించడానికి ప్రెసిడెంట్ నిక్సన్ పత్యేక సంప్రదాయ హెన్రీ కిసింజర్ నేడిక్కడి నుండి పారిస్ వెళారు.

హౌరా-ఢిల్లీ ఎక్స్‌ప్రెస్ గూడ్స్‌ట్రైయిన్ తోడికొన్న ఫలితంగా నలుగురి మృతి

అలీగఢ్ సమీపంలో దుర్ఘటన:
ఇద్దరికి తీవ్రంగా గాయాలు

అలహాబాద్, డిసెంబర్ 3 (యు ఎన్ ఐ)

హౌరా-ఢిల్లీ జనతా ఎక్స్‌ప్రెస్ నేడు ఉదయం సోమ్నా, దవ్వారీ స్టేషన్ మధ్య గూడ్స్ ట్రెయిన్‌తో ఢీకొన్నందు వల్ల నలుగురు రైల్వే ఉద్యోగులు మరణించారు. ఇద్దరు తీవ్రంగా గాయపడ్డారు.

ఒక వేగాన్ జీకులాలు స్వల్పంగా గాయపడ్డారని అధికారులు పత్రికా పకటన చేసారు. పరిస్థితి ఇక్కడ రైల్వే డివిజనల్ కార్యాలయానికి సమాచారం అందినది.

ఎక్స్‌ప్రెస్ ఇంజను పట్టాలు తప్పినది దాని వెనుకనే పెట్టె దెబ్బతిన్నది. దీనిలో ఉన్న లగేజి వ్యాన్, ఒక ప్రయాణికుల పెట్టె కలసి ఉన్నవి.

గూడ్స్ ట్రెయిన్ గార్డు వ్యాన్ పూర్తిగా ధ్వంసమయింది. గార్డు తీవ్రంగా గాయపడ్డాడు.

మరణించిన వారిలో ఇద్దరు ఇద్దరు పైలట్ మెన్ బెక్‌మెన్ ఉన్నారు. లగేజి వ్యాన్ పక్కన జీకుల పెట్టె కలసి ఉన్న పెట్టె పెట్టలో ఈ బెక్‌మెన్ ఉన్నారు. ఎక్స్‌ప్రెస్ ఇంజిన్‌లోని హెల్పర్ భోజన్ తీవ్రంగా గాయపడాడు.

తీవ్రంగా గాయపడిన వారిని ఢిల్లీకి పంపించారు.

ఉమ్మడి రంగం భవిష్యత్ విధానంపై త్వరలో ప్రకటన

పూనా డిసెంబర్ 3 (యు ఎన్ ఐ)

ఉమ్మడి రంగం అవసరాలు భవిష్యత్ గురించిన విధానాన్ని వచ్చత్వత్వరలో ప్రకటిస్తుందని పారిశ్రామికాభివృద్ధి శాఖ మంత్రి శ్రీ సి సుబ్రహ్మణ్యం నేడు చెప్పారు.

ప్రభుత్వ రంగ పెట్టుబడి రంగాలు కలిసి ఉమ్మడి రంగం పాత్ర అవసరాలు గురించి కొన్ని వర్గాల వారికి సరియైన అవగాహన లేదని అయన చెప్పారు ఈ సంబంధించి జనమన్య సంస్థలకు అవసరమైన పెట్టుబడినంతా ప్రభుత్వమే సమకూరుస్తుందనీ, కేవలం నిర్వహణ బాధ్యతను చెల్లాలని సమకూర్చడం ఇది రెండు మాత్రమే, పలువేటు రంగం బాధ్యతలనీ కొందరుపారి అపోహలు భావిస్తున్నారనీ ఇదితప్పనీ శ్రీ సుబ్రహ్మణ్యం అన్నారు.

ఆస్ట్రేలియా ఎన్నికల్లో లేబర్ పార్టీ విజయం

కాన్‌బెరా, డిసెంబర్ 3 (రాయిటర్)

23 సంవత్సరాలపాటు ప్రతి పక్షంగా వ్యవహరించిన లేబర్ పార్టీ ఆస్ట్రేలియా జనరల్ ఎన్నికలలో విజయం సాధించి అధికారం కైవసం చేసుకొన్నది. ప్రతిపక్ష కన్జర్వేటివ్ పార్టీకన్నా ఈపారి లేబర్ పార్టీ మెజారిటి అధికం.

పంచసూత్ర పథకం ఉపసంహరణ కోరుతూ విద్యార్థి సదస్సు తీర్మానం

ప్రధాని ప్రతిపాదనలను "సూత్రప్రాయంగా" ఆమోదిస్తూ సమైక్యతావాదవర్గం నిర్ణయం

(ఆంధ్రభూమి పతినిధి)
హైదరాబాద్, డిసెంబరు 3

ప్రధాని పంచసూత్రపథకాన్ని తక్షణం ఉపసంహరించుకోవాలని ముల్కీ నిబంధనలను పూర్తిగా తీసివేసిన తరువాత 1968 నవంబరు 1నుండి అమలు పరచాలని లేదా ప్రత్యేకతెలంగాణా ఏర్పాటు చేయాలని తెలంగాణా విద్యార్థి అడ్‌హాక్ కమిటి ఆధ్వర్యాన నేడిక్కడ జరిగిన తెలంగాణా విద్యార్థి సదస్సు కోరింది.

తెలంగాణా 9 జిల్లాల నుండి పదవ తరగతి విద్యార్థి ప్రతినిధులు హాజరైనారు. ఉదయం 11 గంటలకు ఆంధ్రసారస్వత పరిషత్తు ఆవరణలో 9 మంది విద్యార్థులు తెలంగాణా పతాకాన్ని ఆవిష్కరించడంతో విద్యార్థి ప్రతినిధులు హాలునుండి బయటకు వచ్చి పతాకవందనం చేసారు.

సదస్సు ప్రారంభమవుతుండగా కొందరు సమైక్యతావాదులు ఆంధ్రమూకను వెంట బెట్టుకొనివచ్చి సదస్సును విచ్ఛిన్నం చేయడానికి ప్రయత్నించగా జిల్లాల ప్రతినిధి వర్గాల మధ్యవరి సమావేశం నిర్ణయించిన పాయం వ్యాయకళాశాలకు మార్చివేసినట్లు తెలంగాణా విద్యార్థి అడ్‌హాక్ కమిటి పధాన కార్యదర్శి శ్రీ జి కమలాకర్ తెలియజేసారు.

అక్కడ సదస్సు చాలా ప్రశాంతంగా జరిగింది. సదస్సులో పసంగించిన విద్యార్థి నాయకులందరూ ముల్కీ నిబంధనలపై తమ పీకోరు ఇచ్చిన తీర్పును సంపూర్ణంగా అమలు పరచాలని లేనటయితే ప్రత్యేక తెలంగాణా ఏర్పాటు చేయాలని ప్రధాని పథకం సమస్యకు పరిష్కారం కాదని ఏకాభిప్రాయాన్ని ప్రకటించారు.

ప్రత్యేక తెలంగాణా అభ్యర్థనను బహిరంగా సమర్థిస్తే తప్ప ఒక్క శాసన సభ్యుని కూడాని లోకసభ వర్గాలలో తిరుగనిచ్చేదిలేదని కూడా విద్యార్థి నాయకులు ప్రకటించారు.

ప్రస్తుత పరిస్థితిలో ప్రత్యేక తెలంగాణా ఏర్పాటు తప్ప తెలంగాణ ప్రజలకు శాశ్వతమైన మరో పరిష్కారమార్గమేదీ లేదని నిర్ధారణద్వారా తమ అభిప్రాయాన్ని వెలిబుచ్చారు. ఉస్మానియా యూనివర్సిటి వైస్ చాన్సలర్ శ్రీ ఎన్ వరాలమెద్ది పంపిన

(మిగతా రేవ పేజీలో)

పూర్తిగా ముల్కీనిబంధనల అమలుకై తెలంగాణా గ్రామాల్లో సైతం ఉద్యమం

(ఆంధ్రభూమి విలేకరి)

అమ్మంగి, డిసెంబర్ 3

ప్రధాని శ్రీమతి ఇందిరాగాంధీ పర్యటనను పురస్కరించుకొని ముల్కీ నిబంధనల అమలు కోసం తెలంగాణా ప్రజాసమితి నాయకులు శ్రీ గుమ్మి పుంయ్య, ప్రజాసమితి కార్యదర్శి శ్రీ కె. శ్రీనివాస్ శ్రీ యస్. పద్మనాభమల్లు సంయుక్తంగా నిర్వహించిన ఒక పత్రికా ప్రకటనలో పేర్కొన్నారు.

1956కి ముందు అన్ని స్థాయిలలోనూ ముల్కీ నిబంధనలను యథాతథంగా అమలు జరిపి జోన్‌ముల్కీలను తక్షణం తెలంగాణా ప్రాంతంనుండి బదిలీచేయడమో లేక రెండు ప్రాంతాలను విభజించడమో జరగాలని ఇందుకు విరుద్ధమైన ప్రతిపాదనలను, పథకాలను తెలంగాణా ప్రజలు తిరస్కరించగలరని వారు తమ ప్రకటనలో పేర్కొన్నారు.

జిల్లాలలో ఆర్. టి. సి. బస్సుల నిలిపివేత

ప్రధాని పర్యటన పథకానికి నిరసనగా విద్యార్థి కార్యాచరణ సమితి పిలుపును పురస్కరించుకొని నిద్దిపేటలో గత బుధవారంనాడు బంద్ జరిగినది. ప్రభుత్వ కార్యాలయములు అన్నివ్యాపారులు అన్ని వ్యాపారస్థులు హోటళ్ళు పాన్‌షాపులు సినిమా టాకీసులు మూసివేసారు. ఆర్. టి. సి. బస్సులు రాకపోకలు ఉదయం 9 గంటలకే ఆపివేసారు. ఎలాంటి అవాంఛనీయ సంఘటన జరగకుండా ప్రశాంతముగా బంద్ జరిగినది.

రామన్న పేట

నల్లగొండ జిల్లా రామన్న పేట పట్టణములో గత బుధవారమునాడు ప్రధాని పంచసూత్ర పథకానికి నిరసనగా బంద్ జరిపారు.

సంపూర్ణ తెలంగాణా ప్రజాసమితి విద్యార్థి కార్యాచరణ సమితి పిలుపును అనుసరించి ఈ బంద్ జరిగింది.

హోటళ్ళు దుకాణాలు పాన్‌షాపులు పూర్తిగా మూసి వేసారు. విజయవంతంగా బంద్ జరిగినట్టు తెలంగాణా ప్రజాసమితి నాయకుడు ఆకబారావు పుల్లయ్య తెలియజేసారు. విద్యార్థులు ప్రభుత్వ ఆఫీసులకు వెళ్ళి అక్కడ పిల్చుదిని పని చేయనివ్వలేదు.

చిట్యాల తుమ్మలగూడెం మునిపంపుల పరిగిగాంధ అజూర్ అత్మకూరులో కూడా పూర్తిగా బంద్ జరిగింది.

పటాన్‌చెరు

విద్యార్థి కార్యాచరణ సమితి పిలుపు మేరకు ప్రధాని పంచసూత్ర పథకానికి నిరసనగా పటాన్‌చెరులో బుధవారం బంద్ జరిగింది. ఆటమైదానము నుండి విద్యార్థులు ఊరేగింపుగా బయలుదేరి పంచాయితీ కార్యాలయము వద్ద ఆగి అర్చన ఒక సమావేశము జరుపుకున్నారు. ఆ సమావేశములో శ్రీ కె. ఆళ్ళకరెడ్డి మాటాడుతూ ప్రధానిపంచసూత్ర పథకమును విమర్శించారు.

శ్రీ విఠోర్‌అలీ మాట్లాడుతూ ప్రత్యేక తెలంగాణా ఏర్పాటే మార్గము లేదని అన్నారు. శ్రీ ఎస్. వి. గోపాల్, అప్పయ్య నర్సింహారెడ్డి, ఆర్. కె. గిరి, బసవయ్య నర్సింహులు, జావీద్‌అలీ, నాగభూషణం, అర్జున్ తదితరులు ప్రసంగించారు.

శంకరపట్నం

ప్రధాని పంచసూత్ర పథకానికి నిరసనగా బంద్ జరిపారు. 144వ సెక్షన్ కింద అమలులో ఉన్న నిషేధాజ్ఞలను ఉల్లంఘించి విద్యార్థులు శాంతియుతంగా ఊరేగింపు జరిపారు. ప్రధాని పంచసూత్ర పథకానికి వ్యతిరేకంగా నినాదాలు చేసారు.

బంద్‌కు పురస్కరించుకొని ఆర్. టి. సి. బస్సులు రాకపోకలు నిలిచిపోయినవి.

హుస్నాబాద్

కరీంనగర్ జిల్లాలోని హుస్నాబాద్‌లో గత బుధవారంనాడు ప్రధాని పంచసూత్ర పథకం పట్ల నిరసనగా బంద్ జరిపారు. దుకాణాలు, హోటళ్ళతోబాటు సినిమా టాకీసులుకూడా మూసివేసారు. హనుమకొండ సిద్ధిపేటలలో పట్టే ఆర్. టి. సి. బస్సులతోబాటు ఈ ప్రాంతంలో నడిచే ప్రయివేటు బస్సులుకూడా నిలచిపోయినవి. విద్యార్థులు ఊరేగింపుజరిపారు.

జగిత్యాల

ప్రజాసమితి విద్యార్థి కార్యాచరణ సమితి పిలుపును పురస్కరించుకొని బుధవారంనాడు జగిత్యాల, అందోలు పట్టణాలలో బంద్ జరిగింది. ఆటమైదానము నుండి విద్యార్థులు ఊరేగింపుగా బయలుదేరి పంచాయితీ కార్యాలయము వద్ద ఆగి అర్చన ఒక సమావేశము జరుపుకున్నారు. ఆ సమావేశములో శ్రీ కె. ఆళ్ళకరెడ్డి మాటాడుతూ ప్రధానిపంచసూత్ర పథకమును విమర్శించారు.

శ్రీ విఠోర్‌అలీ మాట్లాడుతూ ప్రత్యేక తెలంగాణా ఏర్పాటే మార్గము లేదని అన్నారు. శ్రీ ఎస్. వి. గోపాల్, అప్పయ్య నర్సింహారెడ్డి, ఆర్. కె. గిరి, బసవయ్య నర్సింహులు, జావీద్‌అలీ, నాగభూషణం, అర్జున్ తదితరులు ప్రసంగించారు.

మూతపడినవి. విద్యార్థి కార్యాచరణ సమితి కన్వీనర్ టి. విజయేందర్ నాయకత్వమున విద్యార్థులు ఊరేగింపు జరిగినది. ఈ ఊరేగింపులో ఎస్. జి. ఒలు ఉపాధ్యాయులు కాలేజీ సిబ్బందులు పాల్గొన్నారు. బంద్ శాంతముగా జరిగినది. సాయంత్రం కాలేజీ ఆవరణంలో జరిగిన సమావేశములో కన్వీనర్ శ్రీ టి. విజయేందర్ మాట్లాడుతూ ప్రధానమంత్రి పథకం అమలు చేసి తెలంగాణాకు తీరని అన్యాయము జరుగుతుంది. కావున ముల్కీ రూల్సు అమలు చేయాలి లేదా ప్రత్యేక తెలంగాణా ఏర్పాటు చేయాలని తన ఉపన్యాసములో కోరారు.

ఖమ్మం నుండి ఆంజనేయులు యిం సత్యం శ్రీనివాసులు వి. వెంకట్‌రెడ్డి తదితరులు మాటాడినారు.

దేవరకొండ

నల్లగొండజిల్లా దేవరకొండలో ప్రధాని తీర్పుకు నిరసనగా బుధవారంనాడు దేవరకొండలో బంద్ జరిగినది. వ్యాపారస్థులు అన్నివిధాలా సహకరించారు. ఈ బంద్‌లో విద్యార్థులు ఊరేగింపు జరిపారు. సుమారు 3 కి.మీ. ఊరేగింపు జరిపినది. ఈ ఊరేగింపులో ఎస్. జి. ఒలు ఉపాధ్యాయులు కాలేజీ సిబ్బందులు పాల్గొన్నారు. బంద్ శాంతముగా జరిగినది. సాయంత్రం ఆరు కాలేజీ ఆవరణంలో జరిగిన సమావేశములో కన్వీనర్ శ్రీ టి. విజయేందర్ మాట్లాడుతూ ప్రధానమంత్రి పథకం అమలు పేరుతో తెలంగాణాకు తీరని అన్యాయము జరుగుతుంది. కావున ముల్కీ రూల్సు అమలు చేయాలి లేదా ప్రత్యేక తెలంగాణా ఏర్పాటు చేయాలని తన ఉపన్యాసములో కోరారు.

ఖమ్మం నుండి ఆంజనేయులు యిం సత్యం శ్రీనివాసులు వి. వెంకట్‌రెడ్డి తదితరులు మాటాడినారు.

దేవరకొండ

నల్లగొండజిల్లా దేవరకొండలో ప్రధాని తీర్పుకు నిరసనగా బుధవారంనాడు దేవరకొండలో బంద్ జరిగినది. వ్యాపారస్థులు అన్నివిధాలా సహకరించారు. ఈ బంద్‌లో విద్యార్థులు ఊరేగింపు జరిపారు. సుమారు 3 కి.మీ. ఊరేగింపు జరిపినది. ఈ ఊరేగింపులో ఎస్. జి. ఒలు ఉపాధ్యాయులు కాలేజీ సిబ్బందులు పాల్గొన్నారు. బంద్ శాంతముగా జరిగినది. సాయంత్రం ఆరు కాలేజీ ఆవరణంలో జరిగిన సమావేశములో కన్వీనర్ శ్రీ టి. విజయేందర్ మాట్లాడుతూ ప్రధానమంత్రి పథకం అమలు పేరుతో తెలంగాణాకు తీరని అన్యాయము జరుగుతుంది. కావున ముల్కీ రూల్సు అమలు చేయాలి లేదా ప్రత్యేక తెలంగాణా ఏర్పాటు చేయాలని తన ఉపన్యాసములో కోరారు.

ఖమ్మం నుండి ఆంజనేయులు యిం సత్యం శ్రీనివాసులు వి. వెంకట్‌రెడ్డి తదితరులు మాటాడినారు.

దేవరకద్ర

తెలంగాణా బంద్ సందర్భంగా దేవరకద్రలో బుధవారంనాడు అన్ని దుకాణాలు హోటళ్ళు మూసివేసినారు. వేంకటి యువజన వి సంఘం విద్యార్థి కార్యాచరణసమితి ఆధ్వర్యాన గొప్ప ఊరేగింపు జరుపబడినది. "ముల్కీ రూల్ పూర్తిగా అమలు పరచాలి" "నంగి తిప్పడం రాజీనామా ఇవ్వాలి" "జానపద సత్యుడు పోంటూపాల్ పాన్ పౌన్" అంటూ నినాదాలు చేశారు. ముఖ్యమంత్రి నరసింహారావు దిష్టిబొమ్మను మెయిన్‌రోడ్డుపై దగ్ధం చేశారు. తర్వాత ఈ క్రింది నినాదాలు చెప్తూ విద్యార్థి నాయకులు హెచ్చరించారు.

ఇందిరాగాంధీ తీర్పు తెలంగాణా ప్రజల్ని పూర్తిగా మోసగించుందని ముల్కీ రూల్సు కాలపరిమితి లేకుండా పూర్తిగా అమలు జరుపవట్లయితే పరిస్థితి పూర్తిగా వేరు మలుపుతగలదని హెచ్చరించారు. ప్రముఖ ముల్కీ రూల్సు అమలుకై తెలంగాణా ప్రజలు ఎటువంటి త్యాగానికైనా ఎదుర్కోవడానికి సిద్ధంగా ఉన్నారని, దేశంలో అభివృద్ధి న్యాయస్థానమైన సుప్రీంకోర్టు తీర్పును అమలు జరుపని ప్రభావ మంత్రి కేవలం పార్టీ అభివృద్ధికే పాటుపడుతున్నారనిని ప్రజల అభివృద్ధికి కాదని వివరించారు. తన పాలక జానపసత్యుడు పోంటూపాల్‌గారు ఇచ్చట నుండి మూడవసారి ఎన్నికైనారని ప్రజల అభివృద్ధికి వ్యతిరేకంగా ఆయన వ్యవహరించినట్లయితే తన పదవికి రాజీనామా ఇవ్వాలని అన్నారు.

ప్రభుత్వోద్యోగుల కార్యాచరణ సమితి

ముల్కీ నిబంధనలను అమలుపరచుటకు కార్యక్రమాల నిర్వహణకు హనుమకొండ తాలూకా గెజిటెడ్-నాన్‌గెజిటెడ్ ఉద్యోగుల కార్యాచరణ సమితి ఎన్నికలు ఇటీవల జరిగినవి.

కన్వీనర్: శ్రీ పురుషోత్తం జూనియర్ ఇంజనీర్ (ఎలక్ట్రి.) జాయింట్ కన్వీనర్: శ్రీ టి. వి. నాయుడు మేనేజరు సమితి. శ్రీ వి. వెంకటరెడ్డి సమితి జిల్లా కార్యదర్శి యస్ అధ్యక్షులు: కోశాధికారి: శ్రీ ఎ. జనార్దన్. ఇ. కా. తాలూకాలోని 21మంది ఉద్యోగులను సభ్యులుగా ఎన్నుకొన్నారు.

ముల్కీ నిబంధనల్ని యథాతథంగా అమలు పర్చాలని హనుమకొండ తాలూకా పెన్షనర్ల విద్యార్థులు కె. సరోజినిదేవి, కె. బాలమణి కె. విమలాదేవి కె. సరోజినీదేవి, డి. సుజాత. కె. సుశీలగారు ఈనెల 24 నాడు రిలే నిరాహారదీక్ష వహించారు.

రిలే నిరాహారదీక్షలు

పటాన్‌చెరు, డిసెంబర్ 3

ముల్కీ నిబంధనలు చెల్లుబాయని ప్రధాని పిమ్‌కార్టు తీర్పు ఇచ్చిన తరువాత కూడా ప్రభుత్వం తన తీర్పు మేరకు ముల్కీ నిబంధనలను అమలు చేయకపోవడంపట్ల నిరసనగా పటాన్‌చెరు విద్యార్థులు గతగురువారంనుండి వంతులవారీగా నిరాహారదీక్ష సాగిస్తున్నారు. గురువారంనాడు విద్యార్థి సంఘాధ్యక్షుడు నిరాహారదీక్ష సాగించగా శుక్రవారంనాడు పీరీసెట్టి అలీ దీక్ష ప్రారంభించారు.

మెదక్‌జిల్లా బుచ్చారెడ్డిలో కూడా విద్యార్థులు వంతులవారి నిరాహారదీక్ష సాగిస్తున్నారు.

కొత్తగూడెం పట్టణానికి సమీపంలోని గౌతంపూర్ 19వ ఇంక్లయిన్ బాబూ క్యాంపులో విద్యార్థులు, యువకులు వంతులవారీ నిరాహారదీక్షలు ప్రారంభించారు.

జాబూక్యాంపు శిబిరంలో సర్వశ్రీ బి. రాధాకృష్ణ యం. రాజయ్య కె. సింహాద్రి బి. సర్వయ్య మొదలగువారు నిరాహారదీక్షలో పాల్గొన్నారు. చుచుపల్లి గ్రామవాసులు సర్పంచ్ శ్రీ కుర్మ శంకరయ్య వారిని పూలమాలలతో సత్కరించారు.

విద్యార్థి నాయకులు వి. శాంతిరాం. వి. చిట్టిబాబు ఉద్యమం కొనసాగి తీరుతుందని ప్రసంగించారు. కె. ఆర్. దత్తు ఇ. యం. రాజు. ఇ. నారాయణస్వామి కె. శ్రీరాములు. కె. తంగరాజు, యం. పేర్లు, దర తగ్గుతు.

ప్రసంగించారు.

గౌతంపూర్ నిరాహారదీక్ష శిబిరంలో విద్యార్థులు సర్వశ్రీ బి. సత్యనారాయణ, ఇ. రాములు యస్. నర్సయ్య మరియు ఏ. రాజయ్య పాల్గొన్నారు. కొత్తగూడెం పట్టణంలో కూడా విద్యార్థులు రిలేనిరాహార దీక్షలు కొనసాగిస్తున్నారు.

పట్టణ విద్యార్థి కార్యాచరణ సమితి నాయకులు శ్రీవి. రాంతిరాం వి. చిట్టిబాబు జి. వి. వెంకటరావు ఒక ప్రకటనలో పోలీసులు బందోబస్తులో విద్యార్థులను ఉద్యమంలో పాల్గొనకుండా అడ్డగిస్తున్నారని హింసిస్తున్నారని పరిస్థితి యిలాగే కొనసాగితే అలజడులు సృష్టింపబడగలవని హెచ్చరించారు.

జోగిపేట

ప్రధాని పంచసూత్ర పథకంపట్ల నిరసనగా జోగిపేటలో విద్యార్థులు వంతులవారీ నిరాహారదీక్ష పారంభించారు. తొలిరోజు సభ్యులు పేరు: శ్రీ జి. శ్రీనివాస్, శ్రీజగన్ మోహన్ శ్రీ ఏ. శోక్ శ్రీలింగమయ్య

మరికల్

మహబూబ్‌నగర్ జిల్లాలోని మరికల్ తాలూకా మరికల్ గ్రామములో విద్యార్థులు నిరాహారదీక్షను పారంభించారు. విద్యార్థి సంఘము అధ్యక్షుడు యస్. కృష్ణమోహన్ రావు కార్యదర్శి, జి. బాలస్వామి అటల కార్యదర్శి కె. లీలాబాయి మరియు మల్లికార్జున ఈ పట్టణము ఒక రోజు నిరాహారదీక్షకు కూర్చున్నారు. జి. బాలిరెడ్డి, పి. పల్లికార్జున్ పట్టణ యస్ శ్రీనివాసులు వి. దామోదర్ రెడ్డి మరొక రోజున పట్టణము విద్యార్థులు కూర్చున్నారు. జి. గోపాల్ రెడ్డి కె. నరేందర్ రెడ్డి. వెంకటరెడ్డి మరొకరోజున నిరాహార దీక్ష సాగించారు.

నిరిసిల్ల తాలూకా విద్యార్థి కార్యాచరణ సమితి

నిరిసిల్లలో ఇటీవల సిరిసిల్ల విద్యార్థి కార్యాచరణ సమితి ఎన్నికలు జరిగాయి. దిగువవారు ఏకగ్రీవంగా ఎన్నికయ్యారు. ముల్కీ నిబంధనలు పూర్తిగా అమలు చేయాలని విద్యార్థులు ప్రభుత్వానికి విజ్ఞప్తి చేశారు.

పట్టణ విద్యార్థి కార్యాచరణ సమితి నాయకులు శ్రీవి. రాంతిరాం వి. చిట్టిబాబు జి. వి. వెంకటరావు ఒక ప్రకటనలో పోలీసులు బందోబస్తులో విద్యార్థులను ఉద్యమంలో పాల్గొనకుండా అడ్డగిస్తున్నారని హింసిస్తున్నారని పరిస్థితి యిలాగే కొనసాగితే అలజడులు సృష్టింపబడగలవని హెచ్చరించారు.

జోగిపేట

ప్రధాని పంచసూత్ర పథకంపట్ల నిరసనగా జోగిపేటలో విద్యార్థులు వంతులవారీ నిరాహారదీక్ష పారంభించారు. తొలిరోజు సభ్యులు గా ఎన్నికైనవారు: శ్రీ జి. శ్రీనివాస్, శ్రీజగన్ మోహన్ శ్రీ ఏ. శోక్ శ్రీలింగమయ్య

మరికల్

మహబూబ్‌నగర్ జిల్లాలోని మరికల్ తాలూకా మరికల్ గ్రామములో విద్యార్థులు నిరాహారదీక్షను పారంభించారు. విద్యార్థి సంఘము అధ్యక్షుడు యస్. కృష్ణమోహన్ రావు కార్యదర్శి, జి. బాలస్వామి అటల కార్యదర్శి కె. లీలాబాయి మరియు మల్లికార్జున ఈ పట్టణము ఒక రోజు నిరాహారదీక్షకు కూర్చున్నారు. జి. బాలిరెడ్డి, పి. పల్లికార్జున్ పట్టణ యస్ శ్రీనివాసులు వి. దామోదర్ రెడ్డి మరొక రోజున పట్టణము విద్యార్థులు కూర్చున్నారు. జి. గోపాల్ రెడ్డి కె. నరేందర్ రెడ్డి. వెంకటరెడ్డి మరొకరోజున నిరాహార దీక్ష సాగించారు.

సిరిసిల్ల తాలూకా విద్యార్థి కార్యాచరణ సమితి

సిరిసిల్లలో ఇటీవల సిరిసిల్ల విద్యార్థి కార్యాచరణ సమితి ఎన్నికలు జరిగాయి. దిగువవారు ఏకగ్రీవంగా ఎన్నికయ్యారు. ముల్కీ నిబంధనలు పూర్తిగా అమలు చేయాలని విద్యార్థులు ప్రభుత్వానికి విజ్ఞప్తి చేశారు.

పట్టణ విద్యార్థి కార్యాచరణ సమితి నాయకులు శ్రీవి. రాంతిరాం వి. చిట్టిబాబు జి. వి. వెంకటరావు ఒక ప్రకటనలో పోలీసులు బందోబస్తులో విద్యార్థులను ఉద్యమంలో పాల్గొనకుండా అడ్డగిస్తున్నారని హింసిస్తున్నారని పరిస్థితి యిలాగే కొనసాగితే అలజడులు సృష్టింపబడగలవని హెచ్చరించారు.

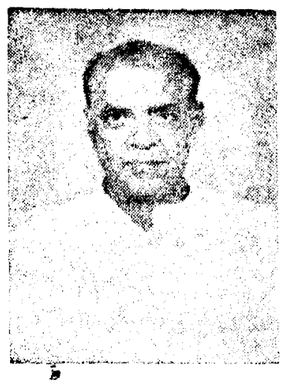

ఇబ్రాహీంపట్టణం సమితి అధ్యక్షుడుగా వెంకటరెడ్డి

హైదరాబాద్, డిసెంబర్ 3

రాయపోలు సర్పంచ్ శ్రీ వెంకటరెడ్డి ఇబ్రాహీం పట్టణానికి వేదాంతి సమితి అధ్యక్షులుగా ఎన్నికయినారు. ఇబ్రాహీంపట్టణ సమితి అధ్యక్షులుగా ఉన్న శ్రీ అనంతరెడ్డి గత ఎన్నికలలో శాసన సభ్యులుగా ఎన్నికైనందువల్ల ఆయన సమితి అధ్యక్ష పదవికి రాజీనామా చేశారు.

సమితి సభ్యులు శ్రీ కె. వి. అగ్నిహోత్రం ఈ ఎన్నికలను నిర్వహించారు.

తాలూకాపరిషత్ అధ్యక్షుడు శ్రీ లోజ రెడ్డి శాసన సభ్యుడు శ్రీ అనంతరెడ్డి ఎన్నికల అనంతరం శ్రీ వెంకటరెడ్డిని ఎన్నుకున్నారు.

ఫ్యాషన్స్ కార్మిక వివాదం లేబర్ కోర్టుకు నివేదన

హైదరాబాద్, డిసెంబర్ 3

ఫ్యాషన్స్ ఎలక్ట్రికల్ యూనియన్ మాన్యానికి కార్మికులకు మధ్య ఏర్పడిన వివాదాన్ని లేబర్ కోర్టు పరిధికి నివేదించినట్లు రాష్ట్ర సమితి అధ్యక్షుడు ఎస్. శ్రీనివాసులు వి. దామోదర్ రెడ్డి మరొక రోజున నలుగురు విద్యార్థులు కూర్చున్నారు. జి. గోపాల్ రెడ్డి కె. నరేందర్ రెడ్డి. వెంకటరెడ్డి మరొకరోజున నిరాహార దీక్ష సాగించారు.

సిరిసిల్ల తాలూకా విద్యార్థి కార్యాచరణ సమితి

సిరిసిల్లలో ఇటీవల సిరిసిల్ల విద్యార్థి కార్యాచరణ సమితి ఎన్నికలు జరిగాయి. దిగువవారు ఏకగ్రీవంగా ఎన్నికయ్యారు. ముల్కీ నిబంధనలు పూర్తిగా అమలు చేయాలని విద్యార్థులు ప్రభుత్వానికి విజ్ఞప్తి చేశారు.

పట్టణ విద్యార్థి కార్యాచరణ సమితి నాయకులు శ్రీవి. రాంతిరాం వి. చిట్టిబాబు జి. వి. వెంకటరావు ఒక ప్రకటనలో పోలీసులు బందోబస్తులో విద్యార్థులను ఉద్యమంలో పాల్గొనకుండా అడ్డగిస్తున్నారని హింసిస్తున్నారని పరిస్థితి యిలాగే కొనసాగితే అలజడులు సృష్టింపబడగలవని హెచ్చరించారు.

వేములవాడ అప్పర్ ప్రైమరీస్కూలు పేరు మార్పు

(ఆంధ్రభూమి విలేకరి)

వేములవాడ, డిసెంబర్ 3

వేములవాడలోని శ్రీ నీలుగోపాల్ కిషన్ మందిర్ అప్పర్ ప్రైమరీ స్కూల్‌ను ఇకపై హర్‌లాల్ నెహ్రూ మెమోరియల్ అప్పర్ ప్రైమరీ స్కూల్‌గా అనేటి విద్యార్థి పోషక సమితి నిర్వహణాధికారులు అల్మార్థన మేరకు తమ విద్యాశాఖాధికారి పేరు మార్పు చేశారు.

7వ తరగతి వరకు గుర్తింపునుకూడా ఇకనూ ఇరవై ఉపాధ్యాయులు జారీ చేశారు.

చలూరులో రిలే నిరాహార దీక్షలు

హనుమకొండ, డిసెంబర్ 3

కరీంనగర్ జిల్లా పెద్దపల్లి తాలూకా చలూరు గ్రామంలో సుమారు పీడితులు యిచ్చిన తీర్పును పూర్తిగా అమలు జరపాలని కోరుతూ చలూరు హెచ్చార్లు విద్యార్థులు ఏకా సమితి ఊరేగింపు తీశారు. తరువాత బహిరంగ సభలో ఏకా సమితి సభ్యులు శ్రీయిరుతులు జి. నారాయణ టి. నారాయణరెడ్డి పి. వెంకటస్వామి ఎం. డి. అబ్దుల్ హైస్కూల్ ఉపాధ్యాయులు వి. దామోదరరావు తదితరులు మాటాడుతూ కేంద్రం మనకు అన్యాయం చేసిందని విమర్శించారు. విద్యార్థి నాయకులు వి. రమేష్ వి. అంజయ్య జి. గ. దిలాల్ ప్రభృతులు జరిపిన పాపా నిర్ణయాన్ని ఖండించారు. ప్రత్యేక తెలంగాణా కార్యదర్శి మెర్రెడు అనంతరావు తదితరులు విద్యార్థులు విద్యాసంస్థలకు వెళ్ళరాదని, న్యాయ సమ్మతమైన పోరాటంకోసం తెలంగాణా ప్రజలు, విద్యార్థులు సమైక్యమతిగా ఉండాలని విజ్ఞప్తి చేశారు.

తెలంగాణా ప్రజల ప్రయోజనాలకోసం తెలంగాణా మంత్రులు, శాసన సభ్యులు నాయకులు తమపదవులకు రాజీనామా లేదా అని, ఏడ్రోహానికి తలవడినా ఇక తెలంగాణా ప్రజలు సహి. చలోరని తెలంగాణా రాష్ట్ర సాధనకై ఎద్దాత్యాగము లేయడానికైనా సంసిద్ధమేనని వారు ఆ ప్రకటనలో పేర్కొన్నారు.

పాలకుర్తి విద్యార్థుల రిలే నిరాహారదీక్షలు

పాలకుర్తి, డిసెంబర్ 3

జిల్లా పరిషత్తున్నత పాఠశాల పాలకుర్తి విద్యార్థి కార్యాచరణసమితి ఆధ్వర్యమున, ముల్కీ నిబంధనలు పూర్తిగా అమలు సాధించుటకు పాలకుర్తి విద్యార్థులు సమిందరు 26 నుండి రిలే నిరాహార దీక్షలు సాగిస్తున్నారు.

5వ తేదీన ఘాదిల్కార్ ఇంటిముందు పత్రికా సిబ్బంది ధర్నా

సూర్యాపేట, డిసెంబర్ 3 (యు.ఎన్.ఐ.)

వేతనాలు స్కేలు సవరించాలని, కరువు భత్యం నిష్పక్షపాతంగా చెల్లించాలని, తమ కోర్కెలను పరిష్కరించుకొనే నిమిత్తం కేంద్ర కార్మిక శాఖ సహాయమంత్రి బాబు జగజీవన్ రామ్ నివాసమైన ఎదుట ఈనెల 5వ తేదీన వగలంతా దర్నాజరపాలని రిలీలోని పత్రికా వగలంతా ఉద్యోగులు నిర్ణయించారు.

పత్రికా రంగంలో గుర్తింపుకార్డులను నిర్మూలించడంలో కర్మాగార యజమాన్యం పట్ల నిరసనగా ఈనెల 5వ తేదీన సమాచారశాఖ సహాయ మంత్రి గుండూరి నివాసమైన ఎదుటకూడా దర్నా జరపాలని నిర్ణయించారు.

తెలంగాణా మంత్రులు రాజీనామా చేయాలని విద్యార్థుల అభ్యర్థన

హైదరాబాద్, డిసెంబర్ 3

ప్రధాని శ్రీమతి ఇందిరాగాంధి సూచించిన పంచసూత్ర పథకం తెలంగాణా ప్రజలకు ఆమోదయోగ్యంకాదనీ, ప్రత్యేక తెలంగాణా రాష్ట్రంలోనే తెలంగాణా ప్రజల నిజమైన వికాసముందనీ విద్యార్థి కార్యాచరణ సమితి వేడుకతీర్మానములో పేర్కొన్నారు.

విద్యార్థి నాయకులు వి. రమేష్ వి. అంజయ్య జి. గ. దిలాల్ ప్రభృతులు జరిపిన పాపా నిర్ణయాన్ని ఖండించారు. ప్రత్యేక తెలంగాణా కార్యదర్శి మెర్రెడు అనంతరావు, ఎదుట ఈనెల 5వ తేదీన వగలంతా దర్నాజరపాలని రిలీలోని పత్రికా వగలంతా ఉద్యోగులు నిర్ణయించారు.

పత్రికా రంగంలో గుర్తింపుకార్డులను నిర్మూలించడంలో కర్మాగార యజమాన్యం పట్ల నిరసనగా ఈనెల 5వ తేదీన సమాచారశాఖ సహాయ మంత్రి గుండూరి నివాసమైన ఎదుటకూడా దర్నా జరపాలని నిర్ణయించారు.

ప్రజా ఉద్యమాన్ని అణచివేయడానికి ప్రయత్నం ప్రమాదకరం

పెద్దపల్లి ప్రజాసమితి నాయకుని హెచ్చరిక

పెద్దపల్లి ప్రజాసమితి అధ్యక్షులు డాక్టర్ పురుషోత్తం ఒక ప్రకటనలో శ్రీ వి. వి. గిరి ప్రధానమంత్రి తీర్పు తెలంగాణాలో ఉనికికే ముప్పుతేటు కాగలదని విమర్శించారు.

మాజీ ముఖ్యమంత్రి కీ. శే. శ్రీ బి. రామకృష్ణారావు తెలంగాణాను అన్యాయం జేసి ఆంధ్రలో కలిపినాగాని, 1918లో స్థాపించిన ముల్కీ హక్కును తరతరాలకు తరగని నిధిగా అనేక హక్కులతో కార్యాధికారిగా వుండుటకు ఒప్పించడం జరిగినది. ఇది ముల్కీ రూల్సు తెలంగాణా వారికి వరప్రదాయలని సుప్రీంకోర్టు ధృవపరచినది. ఈనాటి ముఖ్యమంత్రి శ్రీ పి. వి. నరసింహారావు దేవికంగా సంక్రమించిన తమ అధికారములను, తమ పట్టుకతో పుట్టిన ముల్కీ రూల్సును కోటివిజయ ప్రజల తెలంగాణా వాసులకు ఇకముందెన్నడూ లేకుండా చేయడం శోచనీయం అని అయన అన్నారు.

చట్ట సమ్మత కోర్కెలకు కార్యకారణంగా సమ్మెలు సత్యాగ్రహాలు, ఊరేగింపులు, నిరాహారదీక్షలు, బంద్‌లు కొనసాగించినచో తెలంగాణా ప్రజలు, విద్యార్థులు, ఉద్యోగులు, ఉపాధ్యాయులు, అనుసరించి అధికార బలంతో అణగద్రొక్కుట నులభమే కావచ్చును కాని ఆంధ్రా-తెలంగాణా వాసులలో పెరుగుతున్న అసూయ, అసంతృప్తి ద్వేషము ఎంత ప్రమాదకర పరిణామాలకు దారితీయగలదో వారు ఆలోచించడం లేదు.

ముల్కీ సమస్యమీద తెలంగాణా ప్రజా ప్రతినిధులందరూ రాజీనామాచేసి ప్రజాభిప్రాయ సేకరణకు ఎందుకు ముందుకు రాకూడదని అయన ప్రశ్నించారు. ఇప్పటికీ మించిపోయినదిలేదు ఎప్పటికైనా రెండు రాష్ట్రాలు ఏర్పడకతప్పదు. అది ఇప్పుడే నిజమయినచో అదే విజ్ఞులకే అందరికీ అమోదయోగ్యమై ఉభయ ప్రాంతాల ప్రజలకు రాష్ట్ర - కేంద్ర ప్రభుత్వాలకు పీడకమారక తలనొప్పి సమస్యలు లేకుండాపోయి సుఖంతంగా ఉండగలదని డాక్టర్ పురుషోత్తం తన ప్రకటనలో పేర్కొన్నారు.

ప్రత్యేక తెలంగాణా రాష్ట్ర సాధనకై కోరుట్ల సదస్సు ప్రతిజ్ఞ

కోరుట్ల, డిసెంబర్ 3

కోరుట్ల పట్టణములో శ్రీ ఎ. నారాయణ రెడ్డి మాజీ ఎం. ఎల్. ఎ. నాయకత్వంలో ఇటీవల ఇక్కడ పట్టణ సమీపుల సమావేశము జరిగినది. ఈ సమావేశమునకు ప్రస్తుత శాసన సభ్యుడు మరియు ఉస్మానియా సిండికేట్ మెంబర్ శ్రీ రాజా రెడ్డి మనేని సత్యనారాయణరావు ఎం. ఎల్. ఎ. పాల్గొన్నారు. ఈ సమావేశానికి చుట్టుపక్కల గాను ప్రజలు విద్యార్థులు పెద్ద సంఖ్యలో పాల్గొన్నారు. శ్రీ ఎ. నారాయణరెడ్డి ఉపన్యసిస్తూ "ముల్కీ" నిబంధనలు అమలు జరుపవలసిన లేదా ప్రత్యేక తెలంగాణా అన్నీ పరిష్కరించి పోవడంద్వారా ప్రస్తుత పట్టుపట్టి దిగాలని ప్రజలందరూ ఐకమత్యముతో ఉండాలని కోరినారు ఈ తరువాత శ్రీ సత్యనారాయణరావు ఎం. ఎల్. ఎ. (కాంగ్రెస్) మాట్లాడుతూ ముల్కీ నిబంధనలు అమలు పూర్తిగా జరిపితేనే తెలంగాణా ప్రజలకు సంతృప్తి కలుగగలదని ఆంధ్ర పోరులు, తెలంగాణా వారు గౌరవ మర్యాదలతో విడిపోదామంటే స్వార్థ ప్రభుత్వం మనల విడిపోకుండా చేసినదని ఆయన ఆరోపించారు. ఈ నెల చివరి వరకు ఈ సమస్యను పూర్తిగా పరిష్కారం చేయకుండే నేను నిరాహారదీక్ష చేయగలనని ఆయన ప్రకటించారు తదుపరి శ్రీ రేగుల కాశీరాం ఉపన్యసిస్తూ గంగారాం జగన్ మోహన్ శ్రీ డి. యస్. గంగారెడ్డి మాటాడుతూ విద్యార్థులు యువకులు సంఘటితమై ప్రత్యేక తెలంగాణా కొరకు పోరాడాలని కోరారు. విద్యార్థి నాయకులు, సుమార్ జి. ఉప్పర్ (సుమోద్ కుమార్ జి. నందయ్య) ప్రసంగించారు. విద్యార్థి బృందం తరఫున నందన సమర్పణతో సమావేశము ముగిసినది.

నిరిసిల్ల సమితిలో వృద్ధ హరిజనులకు రగ్గుల బహూకరణ

(ఆంధ్రభూమి విలేకరి)

నిరిసిల్ల, డిసెంబర్ 3

నిరిసిల్ల పి. చాయ సమితి అధ్యక్షులు శ్రీవి. వెంకటరెడ్డి ఇటీవల మల్లిర్లలో ఏడుగురు వృద్ధ హరిజనులకు బహూకరించారు. ఇవి పొంమిత సంక్షేమ శాఖ వారు సరఫరా చేశారు.

నాగపూర్‌లో బీడీ ఫ్యాక్టరీ కార్మికుల అరెస్టు, విడుదల

నాగపూర్, డిసెంబర్ 3 (యు.ఎన్.ఐ.)

వేతనాలపెంపుదల కొరకు ఉద్యమిస్తున్న బీడీ ఫ్యాక్టరీ కార్మికులు ఆదివారం ఉదయం ఇక్కడ ఒక ప్రదర్శన నిర్వహించారు. సుమారు వేయి మంది బీడీ పరిశ్రమకార్మికులను అక్కడ నిర్బంధించారు.

కాంట్రాక్టు పద్ధతి రద్దుచేయాలనీ, లోపాలను సవరించడానికి ప్రత్యేక కోర్టులను నియమించాలనీ, కనీస వేతనాన్ని అమలుపరచాలనీ, కరువు భత్యం చెల్లించాలని ఇరవై అయిదు అంశాలు చెలి రాసి ఉద్యోగుల సంఘం కార్మికులు కార్మిక న్యాయస్థానానికి పంపినట్లు సభ్యత్వం గత బుధవ

ఈనెల 2వ తేదీనాడు అఖిలభారత కల్కాంజిబారి 23వ మహాసదనుర్షాన్ని ప్రధాన న్యాయమూర్తి శ్రీ గోపాలరావు ఎక్బోటే ప్రారంభించినప్పటి దృశ్యం సభకు శ్రీ తులసీదాస్ నారాయణ్‌దాస్ అధ్యక్షత వహించారు

తాండూరు విద్యార్థుల నిరాహార దీక్షలు

తాండూరు, డిసెంబర్ 3

ముల్కీ నిబంధనలను పూర్తిగా అమలు చేయాలని కోరుతూ గత నెల 24వ తేదీ నుండి తాండూరులో విద్యార్థులు వంతుల వారీగా నిరాహారదీక్షలు జరుపుతున్నారు. ఇటీవల ప్రధాన మంత్రి ప్రకటించిన పంచసూత్ర పథకం తెలంగాణా ప్రజలకు ఎంతమాత్రం నమ్మకం కాదని, ముల్కీ నిబంధనల్ని పూర్తిగా అమలుజరిపి తీరాలని తాండూరు విద్యార్థి కార్యాచరణ సంఘం ఒక ప్రకటనలో కోరింది.

గత 2రవ తేదీన తాండూరు పట్టణంలో 'బంద్' జరిగింది.

రూ॥ 1,2,3, పథకములో చేరండి

మీ గృహానికి కావలసిన వరికరాలు పొందండి

టాన్సిస్టర్, రేడియోలు
కూలర్ ఫ్యాన్ బెడ్స్
సీలింగ్ ఫ్యాన్లు
సెంట్రల్
కట్టు మిక్సర్లు
వెస్టర్న్ టాయిలెట్స్
గడియారాలు
గార్డెన్ టూల్స్
విద్యుత్ ఉపకరణములు వంటాలు

మరియు మీకు నచ్చిన ఏ యితర వస్తువులైనా స్కీములో లభించును

స్కీము సౌకర్యాలు:
1 నెంటనే అడ్వాన్సు డెలివరీలు
2 బాయిదాల చెల్లింపు పద్ధతిపైన అదనం లేదు

స్కీములో చేరుటకు ఆఖరు తేది 12-12-72

జనరంజని ఎంటర్‌ప్రైసెస్
(గవర్నమెంట్ రిజిస్టర్డ్ నెం: 4148)
నల్లకుంట యూనివర్సిటీరోడ్,
శంకరమఠమువిద్య, హైదరాబాద్-44
(కాలం చరు ఉచితము)

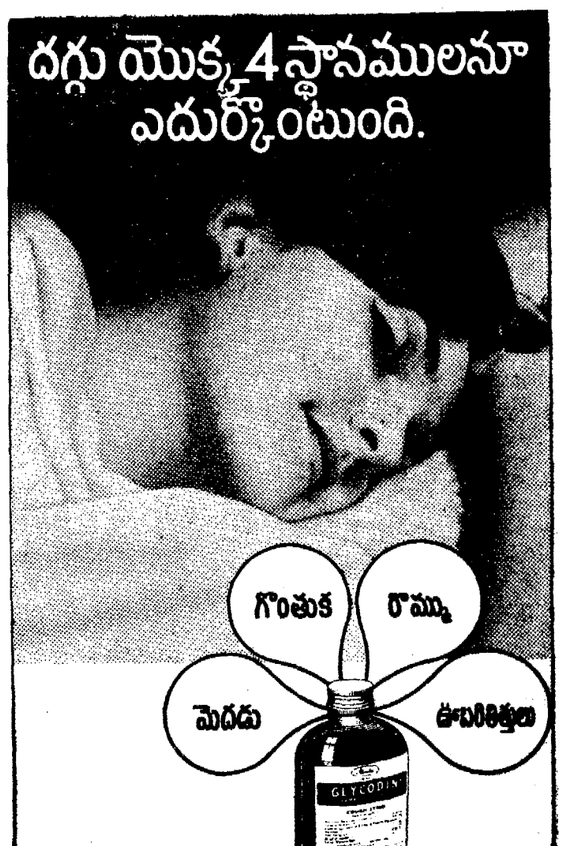

నాలుగు విధాలుగా దగ్గు నుండి పూర్తి ఉపశమనాన్ని కలిగించే ఒకే మందు

☐ మెదడులో—గ్లైకోడిన్ దగ్గు యొక్క కేంద్రాన్ని అదుపులో పెడుతుంది.
☐ గొంతులో—గ్లైకోడిన్ కఫమును విడదీసి, గొంతుక గరగర లాడుట నుండి ఉపశమనాన్ని కలిగిస్తుంది. ☐ రొమ్ములో—గ్లైకోడిన్ దిగుసుకు పోయిన స్రావములను సడలించి సులభంగా ఊపిరి పీలిచేలా చేస్తుంది. ☐ ఊపిరితిత్తులలో—గ్లైకోడిన్ అడ్డువడిన ద్రవములను, కఫమును సడలిస్తుంది.

దగ్గునుండి పూర్తిగా ఉపశమనాన్ని కలిగించుటలో గ్లైకోడిన్‌లా ఏమందూ పనిచేయదు.

• త్వరగా పనిచేసేది • రుచిగా వుండేది • అదా అయినది.

భారతదేశంలో దగ్గుకు ఇంటింటా వాడే అతి నమ్మకమైన మందు

Abbott

దక్షిణ వియత్నామ్‌కు ఆయుధాల సరఫరాపై మాస్కో పత్రిక విమర్శ

మాస్కో, డిసెంబర్ 3 (యు ఎన్ ఐ)

వియత్నాం శాంతి ఒప్పందంపై సంతకాలు చేయడంలో జరుగుతున్న జాప్యం వల్ల ప్రతి రోజు మరింత మంది మృతుల సంఖ్య పెరుగుతున్నదని మాస్కో పత్రిక 'సోవియట్ స్కాయారోసియా' లోని ఒక వ్యాసంలో పేర్కొన్నారు.

'శాంతి కనుమరుగు మేరలో ఇన్నదని అమెరికా అధ్యక్షుని సలహాదారు హెన్రీ కిసింజర్ ప్రకటనను వసాదినూ దక్షిణ వియత్నాంకు ఆయుధాల సరఫరా కొనసాగుతూ ఉన్నదని పత్రిక వ్యాఖ్యానించింది. ఆయుధాలతో కూడిన నౌకలను పెద్ద ఎత్తున అమెరికా ఎందుకు తరలిస్తున్నదని ఈ వ్యాస రచయిత లియోనిడ్ జమాలిన్ ప్రశ్నించారు.

యుద్ధాన్ని కొనసాగించాలనే దక్షిణ వియత్నాం అధికారులకు మాత్రమే ఈ ఆయుధాల సరఫరా సంతృప్తిని కల్గిస్తుంది అయిన పేర్కొన్నారు.

భద్రాచలం భవితవ్యంపై ఆందోళన

కరీంనగర్, డిసెంబర్ 3 (పి టి ఐ)

భద్రాచలం డివిజన్ భవితవ్యంపై తక్షణం నిర్ణయం గైకొనాలని కోరుతూ సైనిక జూనియర్ కాలేజీ విద్యార్థుల రిలే నిరాహారదీక్షలు ప్రారంభించారు.

కంపెనీల లాభాలపై ఆంక్షలు పెట్టే యోచన లేదని మంత్రి ప్రకటన

న్యూఢిల్లీ, డిసెంబర్ 3 (యు ఎన్ ఐ)

కంపెనీల లాభాల పైన దివిడెండ్ పైన ఆంక్షలు విధించే యోచన లేదని కంపెనీ వ్యవహారాల మంత్రి ఎం. ఎం. జాన్ రెడ్డి లోక్ సభలో చెప్పారు.

అక్రమపద్ధతుల ద్వారా విదేశీ మందుల కంపెనీల అధిక లాభార్జన

న్యూఢిల్లీ, డిసెంబర్ 3, (యు.ఎన్ ఐ)

విదేశీ కంపెనీలు మనదేశంలో "ఉత్పత్తి" చేస్తున్న ఔషధాలను అంత కంటే తక్కువ ధరకు విదేశాల నుండి నేరుగా దిగుమతి చేసుకోవచ్చు.

ఇలాహారీలాల్ యూనివర్సిటీలో సైన్సు విభాగాల అధ్యయన కేంద్రానికి చెందిన శ్రీ వి రంగారావు "భారతీయ ఔషధ పరిశ్రమలో విదేశీ సాంకేతిక పరిజ్ఞానం" అనే అంశంపై రాసిన వ్యాసంలో ఈ విషయం వెల్లడించారు.

దిగుమతి చేసుకున్న పదార్థాలతో ఇక్కడ ఈ ఔషధాలను ఉత్పత్తి చేస్తున్నట్లు నాటకమాడుతూ ఈ కంపెనీలు విపరీతమైన లాభాలు చేసుకుంటున్నాయి అని శ్రీ రంగారావు తన వ్యాసంలో సోదాహరణంగా చెప్పారు. విదేశాలనుండి నేరుగా దిగుమతి చేసుకుంటే చెల్లించవలసిన ధరకంటే ఈ విదేశీ సంస్థలు మనదేశంలో తయారుచేసి ఇస్తున్న ఈ ఔషధాల ధర ఎక్కువగా ఉన్నదని చెప్పి దీనికి ఉదాహరణగా "క్లోరంఫెనికాల్", "క్లోరోక్విన్" వంటి ఔషధాల ధరలను అయన పేర్కొన్నారు.

కాస్ని చెప్పాలను దిగుమతి చేసుకొని ఈ విదేశీ కంపెనీలు ఇక్కడే తయారుచేసి ఇస్తున్నట్లు చెబుతున్న "క్లోరంఫెనికాల్" ధర కిలోగ్రాముకు 388 రూపాయలు. ఇదే ఔషధాన్ని మన గడ్డపైనే యథాతథంగా దిగుమతి చేసుకుంటే ధర వంద రూపాయలకు మించదు.

"క్లోరోక్విన్" తయారీకి అవసరమైన పెట్టాలో రెండురకాల పెట్టాలను విదేశాలనుండి దిగుమతి చేసుకొని ఇక్కడే తయారు చేస్తున్నట్లు చెబుతున్న విదేశీ కంపెనీలు 240 రూపాయలకు కిలోగ్రాము చొప్పున ఈ ఔషధాన్ని విక్రయిస్తున్నారు. ఇదే ఔషధాన్ని విదేశాలనుండి నేరుగా దిగుమతి చేసుకుంటే 128 రూపాయలకంటే మించదు. పైగా ఈ ఔషధం తయారీకి అవసరమైన మౌలిక పెట్టాలన్నీ మన దేశంలో లభిస్తాయి. మన దేశానికి చెందిన ఒక చిన్న కంపెనీ ఇప్పుడు స్వతంత్రంగా ఈ ఔషధం తయారీ ప్రారంభించింది.

విదేశీకంపెనీలు ఇప్పుడు మనదేశంలో విక్రయిస్తున్న పెట్టు ఔషధాలు విదేశాలలో కాలదోషంపట్టినవి, కక్కలంచి వదలివేసిన ఔషధాలేనని శ్రీ రంగారావు తన వ్యాసంలో చెప్పారు. దీనికి ఉదాహరణగా "సల్ఫా పెరిడిన్"ను అయన పేర్కొన్నారు. గంధకం జాతికి చెందిన ఈ ఔషధం వాడకం విదేశాలలో ఏనాడో ఆగిపోయింది.

ఈ ఔషధం తయారీకి కూడా కొన్ని వెబ్బాలను విదేశాలనుండి తెప్పించుకుంటున్నామనిచెప్పి దీనిని ఈవిదేశీ కంపెనీలు కిలోకు 43 రూపాయల చొప్పున విక్రయిస్తున్నారు. మనదేశంలో విక్రయిస్తున్న గంధకం ఔషధాలలో ఇదే అన్నిటికంటే అరిదైనది.

విదేశాలలో వనికిరాదని వదలివేసిన మరో ఔషధం "కోలోదియజైడ్"ను ఈ విదేశీసంస్థలు మనదేశంలో బాగా ఎక్కువ ధరకు విక్రయిస్తున్నాయి. ఈ ఔషధం తయారీకి అవసరమనిచెప్పి విదేశాలనుండి కొన్ని వెబ్బాలను 87 రూపాయలకు కిలో చొప్పునతెప్పిస్తున్నారు. మనదేశంలో ఇంత ఇంటే చౌకధరకు లభించే ఈ వెబ్బాలను విదేశాలనుండి దిగుమతిచేసుకుంటున్నారు.

కోరంఫెనికాల్ తయారు చేయడానికి కోరోక్విన్ తయారుచేయడానికి విదేశాలనుండి కొన్ని వెబ్బాలను తెప్పించుకుంటున్నారు. ఈ వెబ్బాలు మనదేశంలో లభిస్తాయని తెలిసినూడా వదిలేసి విదేశాలనుండి కొనసాగిస్తున్నారు. మనదేశంలో లభించే ఈ వెబ్బాలను వినియోగించి దేశంలోనే ఈ ఔషధాలను తయారుచేయాలని వేడుకూడా సంకల్పించకుండా, పదార్థాల విషయంలోనూ సాంకేతిక పరిజ్ఞానం విషయంలోనూ విదేశాలపై ఆధారపడవలసిన స్థితిని బుద్ధిపూర్వకంగా కొనసాగిస్తున్నారు.

"ఇటువంటి అక్రమ పద్ధతులను అవలంబించే విదేశీ కంపెనీలకు లైసెన్సులు ఇవ్వడంద్వారా దేశీకంపెనీలు ఈమందుల ఉత్పత్తికి లైసెన్సులు పొందకుండా ప్రభుత్వం ఒకవిధంగా నిరోధిస్తున్నదని చెప్పవచ్చు.

"ఈ అవరోధాలన్నిటిని అధిగమించి ఏ భారతీయ కంపెనీ అయినా లైసెన్సు సంపాదించి ఉత్పత్తి మొదలు పెడితే "ధరల యుద్ధం" ప్రారంభిస్తారు. అని ఈ పరిశీలనా వివేదికలో తెలియజేశారు. దీనికి ఉదాహరణగా విటమిన్ బి-12 ధరల హెచ్చు తగ్గుల విషయం పేర్కొన్నారు.

విటమిన్ బి 12 మందుపదార్థాన్ని విదేశాలనుండి దిగుమతిచేసి ఒక విదేశీసంస్థ విటమిన్ బి-12ను "తయారు" చేసి ఇక్కడ 160 రూపాయలకు కిలో చొప్పున విక్రయిస్తూ వచ్చింది. ఒక విదేశీ కంపెనీ ఈ ఔషధం ఉత్పత్తి ప్రారంభించగానే విదేశీ కంపెనీ వెంటనే ధరను సంవత్ రూపాయలకు తగ్గించింది. తిరిగి కాస్త రోజుల తరువాత 70 రూపాయలకు తగ్గించింది.

ముడి పదార్థాల ధర తగ్గినదన్న కారణం చూపగానీ, నూతనమైన ప్రక్రియ అలవరచిందన్న కారణంచేగానీ ఈ ధరల తగ్గింపు లని కేవలం పోటీ సంస్థను తొలగించే దశలోనే మట్టుపెట్టాలనే ఉద్దేశంతోనే విదేశీ సంస్థలు ఇటువంటి చర్యలకు తలపడతాయని శ్రీ రంగారావు తెలియ జేశారు.

ఆ సొమ్ము 20 లక్షలకు కొనమని కరుణానిధికి ఎమ్.జి.ఆర్. సవాల్

బెంగుళూరు, డిసెంబర్ 3 (యు ఎన్ ఐ)

తన అప్పులపోగా మిగిలిన ఆస్తిని యిరవై లక్షల రూపాయలకు తీసుకోవలసిందిగా అన్నా డిఎమ్‌కె వ్యవస్థాపకుడు శ్రీ యమ్. జి రామచంద్రన్ తమిళనాడు ముఖ్యమంత్రితో ఎదురు సవాల్ చేశారు.

ఇటీవల కరుణానిధి సీలింగ్ గురించి మాట్లాడుతూ తనకు, తన బంధువులకు సంబంధించిన ఆస్తిని పదిలక్షల రూపాయలకు ఇవ్వడానికి సిద్ధంగా ఉన్నానని అతడు అందుకు బదులుగా రామచంద్రన్ తన సమస్త ఆస్తిని ఇరవై లక్షల రూపాయలకు ఇవ్వాలని. ఈ ఇరవై లక్షలను బాయిదాలలో తీరుచేసేలా చేసిన సలహాకు వ్యతిరేకంగా శ్రీ రామచంద్రన్ పై సవాల్ చేశారు.

ఈ సందర్భంలో ఆయన కరుణానిధి పకటనను బట్టి డి యమ్ కె నాయకులు సోమత ఎంతటిదో స్పష్టం అవుతుందని విమర్శించారు.

కరుణానిధి పదులకొలదిగా ప్రకటించిన ఆస్తిని కొనేందుకు తన వద్ద అంత ధనంలేదని శ్రీ రామచంద్రన్ అన్నారు.

ఇందిరా యూనివర్సిటీ బిల్లుకు మేఘాలయ వ్యతిరేకత

షిలాంగ్, డిసెంబర్ 3 (పిటిఐ)

తూర్పు సరిహద్దు ప్రాంతంలోని కొండ ప్రాంతాల ప్రజలకు ఏర్పరచదలచిన విశ్వవిద్యాలయం విధుల విషయంలో తీవ్రమైన మార్పులు కలిసినందున లోక్‌సభలో ప్రతిపాదించిన ఇందిరాగాంధీ విశ్వవిద్యాలయంబిల్లుఆమోదయోగ్యంగాలేదని మేఘాలయ ముఖ్యమంత్రి విల్లియమ్సన్ సంగ్మా పునరుద్ఘాటించారు.

ఈ బిల్లుకు సంబంధించిన ఒక తీర్మానంపై రాష్ట్ర విధానసభలో జరిగిన తొలిదశ నిముషాల చర్చకు వ్యాఖ్యానంగ్మా సమాధానమిస్తూ ఈ బిల్లులో మార్పులు చేసేముందు కేంద్ర ప్రభుత్వం మేఘాలయ ప్రభుత్వంతో సంప్రతించి ఉండవలసి ఉండేదని అన్నారు.

రష్యానుండి మరికొన్ని జలాంతర్గాములు, యుద్ధ నౌకల కొనుగోలు

న్యూఢిల్లీ, డిసెంబర్ 3 (పి టి ఐ)

సోవియట్ యూనియన్ నుండి కొనుగోలు చేసున్న జలాంతర్గాములు, గస్తీ నౌకలు వచ్చే రెండు సంవత్సరాలలో మన నౌకాదళంలో చేరుతాయని తెలుస్తున్నది.

ఆ నౌకలు రాగానే వాటిని నిర్వహించడానికోసం వాటికలకు శిక్షణ ఇస్తున్నారు.

రెండు నెలల క్రితం ఒక గస్తీ నౌక మన నౌకాదళంలో చేరడంతో వీటి సంఖ్య ఏడుకు పెరిగింది. అయితే మనం తెప్పించుకునే వాటిలో జలాంతర్గాములు గస్తీ నౌకలు ఎన్ని ఉన్నవో దేశరక్షణ దృష్ట్యా బయటికి తెలియనీయలేదు.

ఇప్పటికే మన నౌకాదళంలో సోవియట్ 'ఎస్' తరగతికి చెందిన జలాంతర్గాములు పాలుగు ఉన్నవి.

రేపు నౌకాదళ వార్షికోత్సవం జరుగుతుంది. ఎప్పుడూ జరిపే ఉత్సవాలకు వదకొండు రోజులు ముందుగా ఈసారి జరుగుతున్నది. గత డిసెంబర్‌లో పాకిస్తాన్‌తో యుద్ధంలో మన నౌకాదళం ప్రశంసనీయంగా నిర్వహించిన పాత్ర తెలిసిందే. గత యుద్ధంలో ఇదే తరహా పాకిస్తాన్ జలాంతర్గామి 'గాజీ'ని విశాఖపట్టణంలో మన నౌకాదళం ముంచివేసింది. ఆ సందర్భాన్ని పురస్కరించుకొని ఈసారి ముందుగా వార్షికోత్సవం జరుగుతున్నది.

ఈ ఉత్సవానికి ప్రత్యేక ప్రధాన నౌకాధికారి వైస్ అడ్మిరల్ హోలాక్ హాజరౌతారు. ఆయనకు భారత ప్రధాన నౌకాదళాధికారి అడ్మిరల్ నందా స్వాగతం పలుకుతారు.

భారత దేశం జలాంతర్గాములను, ఉత్పత్తి లేయాలని యోచిస్తున్నట్టు లోగడ రక్షణ మంత్రి శ్రీ జగజీవన్‌రామ్ తెలియజేశారు.

గ్రామీణులుచదువుకునే పుస్తకాల పంపిణీకి కేంద్ర ప్రభుత్వ పథకం

న్యూఢిల్లీ, డిసెంబర్ 3 (యు ఎన్ ఐ)

గ్రామ పాంతాల ప్రజలకు విజ్ఞానం అభివృద్ధికి ఉపయోగించే పుస్తకాలనుచిన్న రైల్వే స్టేషన్లు ఒక పూట మాత్రమే పని చేసే చిన్న పోస్టాఫీసులు, పెట్రోల్ బంకులు ఇతర్వాది ప్రదేశాలలో అమ్మకం జరిపేటు పంపిణీ విధానాన్ని అమలు జరపాలని కేంద్ర విద్యామంత్రిత్వశాఖ యోచిస్తున్నది.

దేశంలోని ఒకలక్ష ఇరవైవేల పోస్టాఫీసులలో 90వేల పోస్టాఫీసులు ఒక్క పూటనే పనిచేస్తున్నాయి. ఆ పోస్టాఫీసుల వద్దకు గ్రామీణులు తరచుగా ఉత్తరాలకు మనియార్డరుకు వస్తుంటారు. కాబట్టి అల్ప సమయాలలో గ్రామీణులకు ఉపయోగించే పుస్తకాలు అమ్మకం చేయించాలని ప్రభుత్వం యోచిస్తున్నది. అలాగే రైల్వే బుక్ స్టాల్స్ లేని చిన్న స్టేషనులో తక్కువ ధరపై నేషనల్ బుక్ ట్రస్టు ద్వారా బుక్ స్టాల్స్ ఏర్పాటు చేయించాలని కూడా ప్రభుత్వం యోచిస్తున్నది.

పాక్ సైనికులపై విచారణ తథ్యం: సమద్ ప్రకటన

ఢాకా, డిసెంబర్ 3 (ఎ ఎన్ ఎ)

బంగ్లాదేశ్‌లో హత్యాకాండకు పాల్పడ్డారని పాకిస్తాన్ సైనికోద్యోగుల పందరిపైన విచారణ జరిపిస్తామని విదేశాంగమంత్రి సమద్ నిన్న తిరిగి ప్రకటించారు.

డెన్మార్క్ విదేశాంగ మంత్రి న్యూఢిల్లీ రాక

న్యూఢిల్లీ, డిసెంబర్ 3 (యు. ఎన్. ఐ)

మన దేశంలో ఎనిమిది రోజులు పర్యటించనున్న డెన్మార్క్ విదేశాంగ మంత్రి కె బి ఆండర్సన్ మొన్న ఉదయం ఇక్కడకు చేరుకున్నారు.

ఆయన రాష్ట్రపతి శ్రీ వి వి. గిరి, ప్రధాని శ్రీమతి ఇందిరాగాంధీని ఉదయం కలుసుకున్నారు. రాజ్‌ఘాట్‌ను సందర్శించి మహాత్మా గాంధి సమాధిపై పుష్పగుచ్ఛం ఉంచారు. ఆ తరువాత ఆయన విదేశాంగ శాఖ మంత్రి శ్రీ స్వరణ్ సింగ్ వ్యవసాయ మంత్రి శ్రీ ఫక్రుద్దీన్ అలీ అహ్మద్ ఆరోగ్య శాఖ మంత్రి శ్రీ ఉమా శంకర్ దీక్షిత్ లను కలుసుకొని చర్చలు జరిపారు.

పొగాకు కొనుగోలు మాత్రమే మా లక్ష్యమైనప్పుడు

పొగాకు కొనటం, అమ్మటం మా వ్యాపారం. కాని కొత్త ప్రదేశాలను పొగాకు పంట క్రింద తీసుకురావటానికి సహాయపడ్డాము. దేనికి?

పొగాకు పరిశ్రమను అభివృద్ధికోసమై చేసిన దీర్ఘకాల సహకారాలు అమలుపర్చుటకోసం, భవిష్యత్తును గూర్చి ఆలోచించటం మా ప్రధాన కర్తవ్యంగా భావిస్తాము. వాణిజ్యపరమైన అవకాశాలను ఆంధ్ర ప్రదేశ్‌లో పొగాకు పండిస్తున్న రూములలో కొంత భాగం యిక పీరుపెట్టి పండించే ఆహార ధాన్యాల పరము అవుతుంది.

ఈ లోటును పూర్తి చేయటానికి పొగాకు పండించే యితర ప్రదేశాలను అన్వేషించాలి. విదేశీయ కాతాదారుల అవసరాలలో యీ లోపల వచ్చిన మార్పుల దృష్ట్యా, వేరే రకమైన రూములలోను, వాతావరణ పరిస్థితులతోను పొగాకు పండించవలసి వస్తుంది.

కొత్త ప్రదేశాలలో విస్తరణ చేస్తూ, సరికొత్త వ్యవసాయిక పద్ధతులను యీ పొగాకు పండించుటకై ప్రవేశపెట్టాలి. రైతులకు కొత్తదైన యీ పంటను పండించటం కోసం శిక్షణ యివ్వవలసి ఉంటుంది. ఈ ఎత్తులో జరిగే అభివృద్ధి పథకం కోసం ఎంతో మంది కర్మచారులు కావాలి. పీరు, హెచ్చారులో మేము నిర్వహించే విద్యాలయములో తయారౌతారు. మేము యిప్పటిదాకా సాధించినవి ఏమిటి? ఆంధ్ర ప్రదేశ్‌లోని తూర్పు, పశ్చిమ గోదావరి, కర్నూలు జిల్లాలలోను, మైసూరులో కొన్ని ప్రాంతములలోను పాడియగలిగినవి ఉపయోగమైనవి. ఎగుమతి చేయబడు రెండు రకాలు—ఫ్లూ క్యూర్డ్ వర్జీనియా పొగాకు, స్టైలు బర్లీ మరియు నాటు పొగాకు మేము అభివృద్ధి చేసిన రకాలలో ఉన్నాయి. సమస్యలను మొదలుపెట్టి పరిశోధించువారు ఒకడు కానాలి మరి.,

కొత్త ప్రదేశాలలో పొగాకు పండించటానికి మేము ఎందుకు ప్రోత్సహిస్తున్నాము?

ఐ ఎల్ టి డి

ఇండియన్ లీఫ్ టొబాకో డెవలప్‌మెంట్ కంపెనీ లిమిటెడ్

ఐ ఎల్ టి డి—పొగాకు శాస్త్రీయ వ్యవసాయిక పద్ధతులకు మూలాధారము.

U-L-C-R

కోర్టు ద్వారా పరిష్కారం కోరుతున్నట్టు మర్రియలగన్ ప్రకటన

అసెంబ్లీ బహిష్కరణకు ప్రతిపక్షాల నిర్ణయం: స్పీకర్ తొలగింపు సక్రమమని కరుణానిధివాదం

మద్రాసు, డిసెంబర్ 3 (యు ఎన్ ఐ)

స్పీకర్ పదవినుండి తనను తొలగించిన రాజ్యాంగ విరుద్ధచర్యకు కోర్టుద్వారా పరిష్కారాన్ని కోరనున్నట్టు శ్రీ కె ఎ మర్రియలగన్ వెల్లడించారు

సభానమోదం పతిపక్షాలన్నీ శ్రీ మరియలగన్ చర్యను బహిష్కరించాయి

రేపటినుండి అసెంబ్లీ సమావేశాలను బహిష్కరించాలని వ్యవస్థాపక కాంగ్రెస్ కమ్యూనిస్టు, స్వతంత్ర, పీడిఎమ్‌కె పార్టీలు నిర్ణయించాయి

నగరంలో ఒక వేడుకనర్వపు జరుపుతున్నప్పటికి రాష్ట్రపతి కార్యక్రమాలన్నిటిని తగ్గించుకుంటూ కొనసాగాయి

గవర్నర్ శ్రీ కె కె షా దిల్లీనుండి నేడు విమానంలో హుటాహుటిన మద్రాసుకు తిరిగి వచ్చారు

రాష్ట్రంలో రాజ్యాంగ సంక్షోభమేర్పడ్డ పరిస్థితి ఏమీ ఏర్పడలేదనీ, స్పీకరును పదవినుండి తొలగించడం చట్ట సమ్మతమేనని ముఖ్యమంత్రి శ్రీ కరుణానిధి వ్యతిరేక విలేకరులకు చెప్పారు

ఈ అసెంబ్లీ బహిష్కరణ

అసెంబ్లీ సమావేశాల బహిష్కరణకు పతిపక్షాలు గైకొన్న నిర్ణయాన్ని పత్రికా సమావేశంలో శ్రీ కరుణానిధి వివరిస్తూ "ఇంతకుపూర్వం శ్రీ కళకళత్వం ముఖ్యమంత్రిగా ఉన్నప్పుడు పతిపక్షాలు అసెంబ్లీని బహిష్కరించాయి. అప్పుడు కాంగ్రెసేతర శక్తులతో సమావేశాలు సాగాయి. ఈసారి ఎం కె పక్షాలేగాక, అసెంబ్లీలో పార్శ్వదళాన్ కూడా ముస్లిం లీగ్, తమిళ అరసుకజగం పక్షాలు కూడా ఉంటాయి

స్పీకరును పదవినుండి తొలగించడంలో తొందరపాటేమీలేదని శ్రీ కరుణానిధి వివరించారు

కాంగ్రెస్‌కరుగానే ఉన్నట్టు మరియలగన్ వక్కాణించారు. నిన్న తనను పదవినుండి తొలగించడం రాజ్యాంగరీత్యా చెల్లదని ఆయన వాదించారు.

మనదేశ పరిశ్రమల్లో విదేశీ పెట్టుబడులు 1252 కోట్లు

న్యూఢిల్లీ, డిసెంబర్ 3 (యు ఎన్ ఐ)

1969 మార్చి అంతరు వరకు మనదేశంలోని వివిధ పరిశ్రమలలో కలవిదేశీ పెట్టుబడులు 1252 కోట్ల 80 లక్షలు దీనిలో 50 శాతం సర్వకులు ఉత్పత్తిచేసే పరిశ్రమలలో ఉన్నవి

ఆర్థిక మంత్రి వైవి చవాన్ నిన్న లోక్‌సభలో ఒక పశ్నకు ఇచ్చిన లిఖిత సమాధానంలో పై వివరాలను తెలియ చేశారు.

కేంద్ర న్యాయశాఖ లెజిస్లేటివ్ కార్యదర్శిగా శ్రీ సుందరం

న్యూఢిల్లీ, డిసెంబర్ 3

శ్రీ కె. కె సుందరం గం. వెం 28వ తేదీ నుంచి భారత పభుత్వ న్యాయ వ్యవహారాల మంత్రిత్వశాఖలోని లెజిస్లేటివ్ విభాగంలో కార్యదర్శిగానియమించబడ్డారు

శ్రీ సుందరం లెజిస్లేటివ్ విభాగంలో సహకార్యదర్శి. లెజిస్లేటివ్ కౌన్సెలుగా పని చేశారు

హిందీ వ్యవహారాల సలహా మండలిలో శ్రీనివాసరెడ్డికి సభ్యత్వం

న్యూఢిల్లీ, డిసెంబర్ 3

న్యాయమంత్రిత్వశాఖ మంత్రులు షాందీ స్వరూపరాణి సలహా సంఘానికి సభ్యులుగా పార్లమెంటు సభ్యులు శ్రీ ఎం శ్రీనివాస రెడ్డిని నియమించారని భారత పభుత్వం నిర్ణయించింది ఈ సంఘంలో సభ్యులుగా నియమించబడిన ఇతరులు పేర్లు ఇంతకు ముందే పకటించడం జరిగింది

అధీనపాంత శ్రేణి వివాదం: మంత్రివర్గ ఉపసంఘం పరిశీలన

న్యూఢిల్లీ, డిసెంబర్ 3 (యు ఎన్ ఐ)

జమ్మూ కాశ్మీర్‌లో అధీనపాంత శ్రేణి నిర్ణయాన్ని గురించి ఏర్పడిన వివాదాంశాలను పరిష్కరించడానికి ఉభయ దేశాల సైనిక పధానాధికారులు మరో మారు సమావేశం కావాలని పాకిస్తాన్ చేసిన సూచనను నేటి ఉదయం సమావేశమైన కేంద్ర మంత్రివర్గ భద్రతా ఉపసంఘం పరిశీలించింది

సైనిక పధానాధికారుల సమావేశాన్ని ఏర్పాటుచేసే విషయమై ఇంకా ఎటువంటి నిర్ణయాన్ని తీసుకోనలేదని ఈ ఉపసంఘ సమావేశంలో తెలియచేశారు

గతనెల 28వ తేదీన లాహోర్‌లో జరిగిన సైనిక పధానాధికారులసమావేశంలో వివాదగ్రస్తంగా మారిన భారత్-పాకిస్తాన్ పాంతాన్ని గురించి చర్చించారు గత సంవత్సరం డిసెంబరు 17వ తేదీన జరిగిన యుద్ధవిరమణవల్ల ఏర్పడిన కొత్త లోన్ బుల్ మూతమేకాక బుల్ జరేకు దక్షిణంగాఉన్న పాంతంకూడా చేరి ఉన్నదని పాకిస్తాన్ వాదిస్తున్నది భారత దేశం భారత్ అంతర్జాతీయసరిహద్దుపై గలదని వాదిస్తున్నది ఉభయ దేశాల సైనికాధికారులు ఈ వివాదాన్ని తదుపరి పభుత్వాలకు నివేదించడానికి నిర్ణయించారు

భారత్‌కు పత్యామ్నాయంగా మరో పాంతాన్ని భారతదేశం కోరే పక్షంలేదని అధికారవర్గాలు వెలడి చేశాయి సైనిక పధానాధికారుల సమావేశంలో ఎట్టి పతిపాదనలు చర్చించాలో నిర్ధారించిన తర్వాతనే ఆ సమావేశానికి పభుత్వం అంగీకరించగలదని తెలుస్తున్నది

దేశాల స్వయంనిర్ణయ అధికారానికి పాకిస్తాన్ పీపుల్స్ పార్టీ సమర్థన

న్యూఢిల్లీ, డిసెంబర్ 3 (యు ఎన్ ఐ)

పాకిస్తాన్‌లో అధికారంలో ఉన్న పాకిస్తాన్ పీపుల్స్‌పార్టీ రావల్పిండిలో రెండు రోజులుగా జరిగిన మహాసభ ఆరు సమావేశంలో నిన్నటి తీర్మానాన్ని ఆమోదిస్తూ విదేశాంగ వ్యవహారాలలో ఏ దేశానికైనా స్వయం నిర్ణయాధికారం ఉండాలనికోరింది

"రావల్పిండి పకటన" అనే పేరుతో పీపుల్స్‌పార్టీ వెలువరించిన తీర్మానాన్ని ఆమోదిస్తూ నూతన ఆసియాఖండంలో స్వయం సమృద్ధిని సాధిస్తున్న నూతన పాకిస్తాన్ పపంచంలోని ఏ దేశమైనా స్వయంనిర్ణయాధికారం కలిగి ఉండాలనీ మూడో పపంచయుద్ధానికి తావివకుండా ఉండాలనీ కోరుతుందనీ ఇతర దేశాల వ్యవహారాలలో జోక్యం కలుగజేసుకోనకుండా ఉంటూ ఇస్లామిక్ దేశాలమధ్య ఐక్యతను సాధించాలనీ పొరుగుదేశాలతో స్నేహ సంబంధాలను ఏర్పాటు చేసుకోవలానికి తొడ్పడాలనీ కోరుతుందనీ తెలియజేసింది

పంచసూత్ర పథకంపై శాసన సభ్యుడు కె. రంగదాను విమర్శ

హైదరాబాద్, డిసెంబర్ 3

సోగ్గనివ్, వంట కన్వీనర్ శ్రీ కె రంగదాను పధానమంత్రి పంచసూత్ర పథకాన్ని వ్యతిరేకిస్తూ దిగువ పకటన చేశారు

"ముల్కీ రూల్సు సమస్యపై సుప్రీం కోర్టు తీర్పును నీరు కార్చేవిధంగా శ్రీమతి ఇందిరాగాంధీ పధానమంత్రిగా నిర్ణయం గావడం దురదృష్టకరం ఈ నిర్ణయాలు తెలంగాణాలో పూర్తిగా నిరుద్యోగపరిస్థితులను ఉద్యోగుల నిరాశలో ముంచి వేసినవి తుదకు పెద్ద సమస్యలు ఒప్పందంలోని కొత్త వివరణలు తిరిగి తోడడం జరిగింది 21-11-72 నాటి ఆంధ్ర జ్యోతి" ఆ తర్వాత పదిజిల్లాలు, కేంద్రంలో ఆందోళనలు జరుగుతుంది, ఉత్తరిస్తేల పధాన మంత్రిగారు జరిపి చూలాలేసారాయని భావించక తప్పుటలేదు రాష్ట్ర మంత్రి వర్గంలో స్పష్టంగా ఏర్పడిన కొంతు చీలికల్లో ఆంధ్ర మంత్రులనే ఏర్పడిన గూపు ఆంధ్ర పార్లమెంటు సభ్యుల కృషికి తగిన పతిఫలం పొందగలిగారు

"తెలంగాణా మంత్రుల మౌనముద్ర నిష్ఫలమై పోయింది రాష్ట్రంలోని పజలకు పాతివిధ్యం పకారం శాసన సభలు నిరర్థకం పరచ బడినవి. గురుతరమైన ఈ సమస్యాపరిష్కారం తమ దేనంటూ ముందుకు వచ్చిన రాష్ట్ర పభుత్వం తెలంగాణాకు తీరని ద్రోహంచేసింది. భవిష్యత్తులో జరుగనున్న అన్ని పరిణామాలకు పభుత్వం బాధ్యత వహించక తప్పదు. తెలంగాణాకు జరిగిన ఈ అన్యాయాన్ని ధైర్యంతో ఎదుర్కొని, శాంతియుతంగాదర్శించి, భవిష్యత్తులో తెలంగాణా అనుభవించగల సష్టాన్ని దృష్టిలో నుంచుకొని దృఢమైన నిర్ణయములుగైకొనవలసిన బాధ్యత తెలంగాణా పజలపై గలదు

"ఉద్యోగం సమస్యలు పరిష్కరించబడాలంటే అన్ని వర్గాలవారు పరస్పర అవగాహన ద్వారా తమ న్యాయమైన హక్కుల్ని సాధించుటకు నిర్మాణాత్మక నిర్ణయములు గాని బాటి సాధనకై దీక్ష వహించ కలసిన సమయమాసన్నమైనది"

రామగోపాల్ రెడి ప్రకటనపై ప్రజాసమితి నాయకుని విమర్శ

కరీంనగర్, డిసెంబర్ 3

శ్రీమతి ఇందిరా గాంధీ గారి పంచసూత్ర పథకాన్ని బలపరుస్తూ తెలంగాణ శాసన సభ్యులు శ్రీ ఎం రామగోపాల్ రెడ్డి చేసిన పకటనను కరీంనగర్ జిల్లా పజా సమితి పధాన కార్యదర్శి తీవ్రంగా విమర్శించారు

పధాని పంచ సూత్ర పథకము రాష్ట్ర సమగ్రతను పాక్షికంగా కూడా కాపాడజాలదు పైగా అమలు జరిపిన శాంతియుత సహజీవనమునకు విఘ్నమైన పరిస్థితులను కల్పిస్తుంది. అని ఆయన తన పకటనలో పేర్కొన్నారు.

ఉభయ పాంతాల పజలలో సామరస్యం, శాసనమైక్యతను పరిరక్షించుటకు ఏ విధంగా కూడ ఉపయోగపడదు ఇట్టి పథకమునకు తెలంగాణా రాయకుల కైక శాసన సభ్యులు శ్రీ ఎం రాంగోపాల్ రెడ్డి పోర్వాన్ని వెలిబుచ్చుతూ పథకాన్ని తమ తొందరపాటేమీలేదని శ్రీ కరుణానిధి వివరించారు

తాను స్పీకరుగానే ఉన్నట్టు మరియలగన్ వక్కాణించారు. నిన్న తనను పదవినుండి తొలగించడం రాజ్యాంగరీత్యా చెల్లదని ఆయన వాదించారు.

ముల్కీ నిబంధనల హార్తి అమలు వరకు కాలేజీల బహిష్కరణ

వ్యవసాయ విశ్వవిద్యాలయ కార్యాచరణ సంఘ పకటన

హైదరాబాద్, డిసెంబర్ 3

ఆంధ్రపదేశ్ వ్యవసాయ విశ్వవిద్యాలయం పెటర్సరి కాలేజీ విద్యార్థులు తమ సమస్యలు ఒక పకటన చేసూ పలువురు విద్యార్థులను కళాశాలనుండి అరెస్టుచేయించి చదువుపట్ల నిరాసక్తి కలిగేటట్లు పవర్తించారు పజాస్వామిక పద్ధతిలో ఆందోళన చేస్తున్న వారిని అణచివేయడానికి పభుత్వం ఈ విధంగా అరెస్టులు చేయిస్తున్నదని వారు ఆరోపించారు

ముల్కీ నిబంధనలను పూర్తిగా అమలు జరిపేంతవరకు పూర్తిగా కళాశాలను బహిష్కరించాలని విద్యార్థి నాయకులు నిర్ణయించారు

పత్యేక రాష్ట్రం ఏర్పాటే సమస్త సమస్యలు పరిష్కారమార్గమని ఎదుగుదల పార్లమెంట్ సభ్యులు చెప్పిన పకటనపట్ల వారు హర్షం వ్యక్తపరిచారు

వ్యవసాయ విశ్వవిద్యాలయ కార్యాచరణ సంఘం ఈ నెల 11వ తేదీన ఉదయం 11 గంటలకు విద్యార్థుల సమావేశాన్ని ఏర్పాటు చేసినట్టు ఈ పకటనలో తెలియ జేశారు వెటర్నరీ కాలేజీ ఆవరణలో ఈ సమావేశం జరుగుతుంది

పకటనపై దిగువ విద్యార్థులు సంతకాలు చేశారు

శ్రీయుతులు విశారద్దిన్, సుధాకర్ రెడ్డి ఎస్ కృష్ణమూర్తి, సత్యనారాయణరెడ్డి, ఎమ్. రహమాన్, జి విష్ణువర్ధన్ రెడ్డి, విజయ భాస్కర్ రెడ్డి, విద్యాసాగర్ రెడ్డి

కరీంనగరంజిల్లా పౌరుల మహాసభ

శ్రీ వి శ్రీనివాసరావు జిల్లాపరిషత్ అధ్యక్షులు శ్రీ ఎం సత్యనారాయణరావు ఎం పి శ్రీ జి ఆర్ గోపాల్‌రావు పురపాలక సంఘ అధ్యక్షులు ఒక పత్రికా పకటనలో ముల్కీ నిబంధనలను సంపూర్ణంగా అమలులో పెట్టడానికి జరుగుతున్న ఉద్యమం గురించి చర్చించి తగు నిర్ణయాలు తీసుకునే నిమిత్తం కరీంనగరం జిల్లా పజాసంఘాల సమావేశంలో మానిసిపల్ టౌన్‌హాలులో ఒక మహాసభ ఏర్పాటు చేయనున్నట్టు నిర్ణయించారు

ఆకర్షణలో, అత్యుత్సాహంలో, స్థైర్యంలో, దౌర్జన్యంలో సాటిలేని పురుషుల హావభావాలే ఎస్టర్‌కాట్‌కు ప్రేరకాలు!

ఎస్టర్‌కాట్

'ఎస్టర్‌కాట్' ధరించిన పురుషుడు ఒక మహారాజు.
'ఎస్టర్‌కాట్' పాలియెస్టరు కలిపిన కాటన్ సూటింగులు.
ఇంకా, 'మెఫ్రిన్' 100% పాలియెస్టరు చీరలు మరియు పాలియెస్టరు కలిపిన కాటన్ చీరలు; 'మెఫ్రిన్' పాలియెస్టరు కలిపిన డ్రెస్ మెటీరియల్; 'టెరొసెల్' పాలియెస్టరు కలిపిన కాటన్ షర్టింగులు.

మఫత్‌లాల్ గ్రూప్

ఆంధ్రప్రదేశ్‌లో ఆమోదింపబడిన రిటైలు షాపులు

పెయిర్ పెర్సెస్ క్లాత్ స్టోర్స్, అబిడ్‌రోడ్, గామర్ స్కూలు ఎదుట, హైదరాబాద్
తొండెపు బదర్స్, బంజారా రోడ్, నెల్లూరు
బాబు టెక్ టైల్, మెయిన్ రోడ్, మచిలీపట్నం
అన్నపరపు బదర్స్, బోస్ రోడ్ తెనాలి
పెయిర్ పెర్సెస్ క్లాత్ స్టోర్స్, ఎం. జి రోడ్, నిజాంపాడు
శ్రీ పద్మా టెక్స్‌టైల్స్, మెయిన్ రోడ్, రాజమండ్రి
బి స్కర్, 99, గాంధీ రోడ్, తిరుపతి
తిరపన్, హుసేనిమండి కార్నర్, రాష్ట్ర పతిరోడ్ నిజాంపాడు
హీరాపన్ టెక్ టైల్స్, మెయిన్ రోడ్ విజాపట్నం
వెంకటేశ్వరా టెక్‌టైల్స్, పార్క్ రోడ్, గుంటూరు
తొండెపు బదర్స్, పిఠాపురం రోడ్, గవర్నర్ పేట, విజయవాడ
వెంకటేశ్ వస్త్రాలయం, సుభాష్ రోడ్, కాకినాడ
సుజాత, స్టేషన్ రోడ్, కొత్తగూడెం

పాక్ నిర్బంధంనుండి తిరిగివచ్చిన జవానకు ఢిల్లీలో ఘనస్వాగతం

న్యూఢిల్లీ, డిసెంబర్ 3 (పిటిఐ)

మొన్న అమృతసర్‌నుండి పత్యేక రైలులో ఢిల్లీ కంటోన్మెంటు చేరుకున్న 606 మంది భారతీయ యుద్ధ కైదీలకు నేలాది పజలు స్వాగతం చెబుతూ పుష్పవర్షం కురిపించారు.

పాకిస్తాన్ నుండి విడుదల చెయ్యబడి వచ్చిన భారతీయ యుద్ధ కైదీలు తమకు పజలు, బంధువులు, కుటుంబసభ్యులు అందించిన స్వాగతంపట్ల సంతోషం పకటిస్తూ "భారత్ మాతాకీ జయ్! హిందూస్తాన్ జిందాబాద్" అంటూ జయజయధ్వానాలు చేశారు.

ఒక సంవత్సరంపాటు పాకిస్తాన్ నిర్బంధంలో ఉన్న ఆ భారతీయ సైనికులు మరో నలుగురు వాయుసేన దళం అధికారులతో సహా అమృతసర్ కేంద్రం ద్వారా భారత భూభాగం చేరుకున్నారు.

అమృతసర్ నుండి ఢిల్లీకి వస్తున్న పత్యేక రైలును వెళ్ళేటి రైల్వేస్టేషన్లవద్ద నిలిపినప్పుడు ఉత్సాహవంతులైన పజలు గుమిగూడి జవానకు స్వాగతం చెబుతూ మిఠాయిలు, టీ అందించడంవల్ల ఆ రైలు కొంత గంటలకుపైగా ఆలస్యంతో ఢిల్లీకి చేరుకున్నది

మేజర్ జనరల్ ఎస్ పి సిన్హా, కెప్టన్ జగదీష్ సింగ్, రిలీఫ్ ఎగ్జిక్యూటివ్‌కొన్ని లక్ శ్రీ రాధారమణ్ భారత సైన్యాధ్యక్షుని సతీమణి శ్రీమతి మానెక్‌షా రిలీఫ్ కేంద్ర పొరనమితి పతినిధి శ్రీ గుల్జార్ సింగ్ సంధా జవానను కలుసుకొనటానికి రిలీఫ్ రైల్వే స్టేషనుకు వచ్చారు

దాదాపు ఒక సంవత్సరం తర్వాత పాకిస్తాన్ నిర్బంధం నుండి వచ్చినజవాను ఆపేక్షిత తమకు స్వాగతం చెప్పవచ్చిన తమ భార్యలను, బిడ్డలను, బంధువులను కౌగిలించుకొని ఆప్యాయంగా కన్నీరు కార్చుటలో అక్కడి వాతావరణమంతా ఉద్వేగపూరితం అయింది

పాకిస్తాన్ నిర్బంధం నుండి విడుదల చెయ్యబడి ఢిల్లీ చేరుకున్న జవాన్లు అపేక్షించకు ఒక రోజు మాత్రమే ఒక సందేశాన్ని పంపుతూ విడుదల చెయ్యబడినవారిలో పతి ఒక్కరూ తెలుగు నేలల సేవపైతమగృహాలకు వెళ్ళవచ్చునని, గత డిసెంబర్ యుద్ధంలో జాతివిజయానికి సేవలు చేసిన త్యాగాలు జాతి ఎన్నడూ విస్మరించబడనీ, తమ తిరిగిగృహాలకు వెళ్ళటానికి ఏర్పాట్లు సజావుగా సాగేలా పూర్తిచేయవలసినదని అధికారులను కోరారు

కడపజిల్లా గ్రామంలో హత్యా సంఘటన

(ఆంధ్రభూమి పతినిధి)

హైదరాబాద్ డిసెంబర్ 3

కడపజిల్లాలోని రాజంపేట గ్రామంలో ఇద్దరు వ్యక్తులు గొడ్డళ్ళ జరిపినలో జరిపిన దాడి ఫలితంగా ఒక వ్యక్తి మరణించాడు; మరొకరు గాయపడ్డారు గత గురువారం నాడు ఈ సంఘటన జరిగినట్టు తక్కడికి అధికారికంగా వీరిచ సమాచారం వల్ల తెలుస్తున్నది. పోలీసులు తగిన జాగ్రత్తలు తీసుకున్నారు.

క్రికెట్ టెస్ట్‌పోటీలో ఉత్తమ బ్యాట్స్‌మన్‌కు 10 వేల బహుమానం

హైదరాబాద్ డిసెంబర్ 3 (పిటిఐ)

భారత-ఇంగ్లాండ్ జట్ల మధ్య జరిగే క్రికెట్ టెస్టు పోటీలలో పదవదిన అత్యధిక పరుగులుచేసే ఉత్తమ బ్యాట్స్‌మన్‌కు 10 వేల రూపాయల బహుమానం ఇస్తున్నట్టు భారత చలన చిత్ర నిర్మాతల సంఘం అధ్యక్షుడు శ్రీ ఐ ఎస్ జోహార్ పకటించారు

భారత - ఇంగ్లాండ్ క్యాట్ మెచలలో ఎవరైనప్పటికీ పి పి బి గెల్చుకోవచ్చునని ఆయన అన్నారు.

ఉగాండాలోని ఇంగ్లీషు దినపత్రిక జాతీయం

కంపాలా, డిసెంబర్ 3 ఎ పి

ఉగాండాలో ఉన్న ఒకే ఒక ఇంగ్లీషు దినపత్రికను జాతీయం చేసినట్టు పభుత్వం పకటించింది

బిటిష్‌వారి యాజమాన్యంలోని సంస్థను ఉంగాండా పభుత్వం జాతీయం చేయడం ఇదే పథమం.

సిరిసిల్ల పూర్వవిద్యార్థుల సంఘం ఎన్నికలు

(ఆంధ్రభూమి విలేకరి)

వేములవాడ డిసెంబర్ 3

సిరిసిల్ల పూర్వ విద్యార్థుల సమాసమావేశం ఇటీవల సిరిసిల్ల రాజేశ్వర్ టాకీస్‌లో జరిగింది దీనివారు ఎన్నికయ్యారు ముల్కీ నిబంధనలను యథాతథంగా అమలు జరిపాలని తాము కోరామని అధ్యక్షుడు: శ్రీ యం. సత్యనారాయణ ఉపాధ్యక్షుడు శ్రీ బి మూలయ్య, కార్యదర్శి: శ్రీ కె వాసుదేవరావు. సహాయ కార్యదర్శి: శ్రీ కె దయానందం కార్యవర్గ సభ్యులు: శ్రీ టి సుభాష్, శ్రీ ఎ మైసయ్య శ్రీ హనన్ అలీఖాన్, సలహాదారులు: శ్రీ టి. వెంకటరత్నం, శ్రీ యం ముత్యంరెడ్డి

త్రివేణీ భూమి

హైదరాబాద్ జట్టు రంజీట్రోఫీ క్రికెట్ నాకౌట్ రౌండ్ చేరిక

బెంగుళూరు, డిసెంబరు 3

హైదరాబాదుజట్టు రంజీ ట్రోఫీ క్రికెట్ పోటీల నాకౌట్ రౌండుకు చేరుకున్నది

నేడు ముగిసిన దక్షిణ మండలం రంజీ ట్రోఫీ పోటీలో హైదరాబాదు జట్టు మైదానంపై మొదట ఇన్నింగ్స్ ఆధిక్యత పుల్లర్ పాయింట్లు సంపాదించింది దీనితో దక్షిణమండలంలో హైదరాబాదు మొత్తం 27 పాయింట్లు సంపాదించి పథమస్థానం పొందింది

పైమూడుతో ఉపపోటీల్లోకి చివరాలిని హైదరాబాద్ మొదటి ఇన్నింగ్స్ 277 రెండవ ఇన్నింగ్స్ 8 వికెట్లకు 168 పరుగులు చేసి డిక్లేర్

పాండిచ్చేరి మొదటి ఇన్నింగ్స్ 187, రెండవ ఇన్నింగ్స్‌లో ఆటముగిసే వేళకు మూడు వికెట్లకు 120 పరుగులు

* * *

బెంగాల్, గోవామధ్య జాతీయ ఫుట్‌బాల్ సెమీఫైనల్ పోటీ 'డ్రా'

మార్గావ్, డిసెంబర్ 3 (పిటిఐ)

జాతీయ ఫుట్ బాల్ చాంపియన్‌షిప్ పోటీలలో నేడు బెంగాల్-గోవాజట్లమధ్య జరిగిన సెమీఫైనల్స్ 'డ్రా' అయింది ఉభయజట్లు చెరిరెండు గోలులు చేశాయి

* * *

క్రికెట్ టెస్ట్‌పోటీలో ఉత్తమ బ్యాట్స్‌మన్‌కు 10 వేల బహుమానం

హైదరాబాద్ డిసెంబర్ 3 (పిటిఐ)

భారత-ఇంగ్లాండ్ జట్ల మధ్య జరిగే క్రికెట్ టెస్టు పోటీలలో పదవదిన అత్యధిక పరుగులు చేసే ఉత్తమ బ్యాట్స్‌మన్‌కు 10 వేల రూపాయల బహుమానం ఇస్తున్నట్టు భారత చలన చిత్ర నిర్మాతల సంఘం అధ్యక్షుడు శ్రీ ఐ ఎస్ జోహార్ పకటించారు

భారత - ఇంగ్లాండ్ క్యాట్ మెచలలో ఎవరైనప్పటికీ పి పి బి గెల్చుకోవచ్చునని ఆయన అన్నారు.

ఓలెన్ రగ్గులు మరియు యూనిసెక్స్ ట్వీడ్లు

WOOLLEN MILLS SIMPLEX BOMBAY

ఉన్నతస్థాయిలో పీకు గ్యారంటీ కావలెనంటే ఓలెన్ సింప్లెక్స్ బ్రాండ్ మాత్రమే కొనుగోలు చేయండి.

వయోరీ—

సింప్లెక్స్

ఓలెన్ మిల్స్ బొంబాయి

Pearl 384

పారమౌంట్ ట్రేడర్స్
రంగ్ భవన్ బిల్డింగ్, ఎవెన్యూరోడ్, బెంగుళూరు-2.
టెలిఫోన్: 75548/26528
టెలిగ్రామ్: RANKA. TELEX: RANKA BG. 043-322

ఏజంట్లు

సర్వోదయ కార్పొరేషన్
18 కైలాస్ మార్కెట్ సికింద్రాబాద్-3 ఆ. ప్ర.
టెలిఫోన్: 76607/76727
టెలిగ్రామ్: RANKA TELEX: RANKA DH 187.

స్పానిష్ విమానం కూలి 155 మంది మృతి

బెర్నుడీ, కానరీ దీవులు, డిసెంబర్ 3 (ఎ ఎస్ పి ఎ)

155 మంది ప్రయాణీకులుగల స్పానిష్ విమానం ఒకటి నేడు ఇక్కడ విమానాశ్రయం నుండి బయల్దేరిన వెంటనే ఒడ్డున కూలిపోయినందు వల్ల ఈ ప్రయాణీకులు విమాన సిబ్బంది మొత్తం 155 మంది మరణించారని స్పానిష్ విమాన సంస్థ ప్రతినిధి ఒకరు ప్రకటించారు.

రెండు రన్ వేల మధ్య విమానం కూలిపోయింది.

విమానం కూలిపోవడానికి కారణం నిర్ధారణకు చర్యలు తీసుకుంటామని పేర్కొనడానికి వీలు లేదని విమాన సంస్థ ప్రతినిధి ఒకరు అన్నారు.

మ్యూనిక్ వెళుతుండగా ఈ విమానం ప్రమాదం పాలైనది.

దేశంలో ఖనిజాల ఉత్పత్తి పెరుగుదల

న్యూఢిల్లీ, డిసెంబర్ 3

దేశంలో వివిధ ప్రాంతాలలోని గనుల నుండి 1972 సెప్టెంబర్ నెలలో రూ. 37 కోట్ల 40 లక్షలు విలువచేసే ఖనిజాలు తవ్వి తీశారు. ఆగస్టు నెలలో దేశంలో ఖనిజోత్పత్తి విలువ రూ. 37 కోట్ల 10 లక్షలు మాత్రమే. ఇందులో ఖనిజాలయపు ఆకర్షక ఉత్పాదక లోహం విలువ వేర్పు ఖరీదులేదు. గనుల వ్యవహారాల శాఖకు సంబంధించిన కార్యాలయంనుండి అందిన సమాచారాన్ని బట్టి ఈ వివరాలు వెలడి అయ్యాయి.

బలం ఆరోగ్యం పొందండి

ఆధునిక శాస్త్రీయ విద్యుత్పరికరముల సహాయముతో ఉచిత పరీక్ష చేయబడును. ప్రత్యేకించిన గుప్తరోగములు స్త్రీలకు మగవారికి ప్రత్యేకించి డా॥ రాజా ఎండోక్రినలకు శక్తిహీనతకు శాస్త్రీయమైన చికిత్స చేయబడును. పెండ్లిముందు లేక తరువాత ఒకసారి సంప్రదించండి

ముఖ్యమైన జ్వరాది నివారణ చేయుటకు 12 గంటల వ్యవధి అవసరము. వేళలు ఉదయం 8నుండి రా॥ తి॥ 8॥

DR. RAJA

రాజా డిస్పెన్సరీ

సికింద్రాబాద్ స్టేషన్‌రోడ్, వజీర్ టాకీసు వద్ద, హైదరాబాద్-27 ఫోన్: 82819

ఆంధ్రప్రదేశ్ ప్రభుత్వం నమర్పించు

సోవియట్ రష్యాకు చెందిన మోల్దావియన్ జానపద సంగీత నృత్య ప్రదర్శనములు

"ఫ్లుయెరాష్"

(భారత ప్రభుత్వపాంస్కృతిక మార్పిడి కార్యక్రమం కింద ఏర్పాటు చేయబడినది)

1972 డిసెంబరు 10 వ తేదీ ఆదివారం

1972 డిసెంబరు 11 వ తేదీ సోమవారం

1972 డిసెంబరు 12 వ తేదీ మంగళవారం

ప్రతిరోజు సాయంత్రం 6 గంటలకు

హైదరాబాదు రవీంద్రభారతిలో ఈ కార్యక్రమాలు జరుగుతాయి.

రేట్లు: రూ 10 లు, రూ 5 లు, రూ. 3 లు.

హైదరాబాదు ముఖ్య రంజాహోటల్, గృహకల్పలో వున్న సమాచార, పౌరసంబంధ యాత్రిక శాఖలో 1972 డిసెంబరు 4వ తేదీ నుంచి ఉదయం 11 గంటల నుంచి సాయంత్రం 6 గంటల వరకు టిక్కెట్లు లభిస్తాయి. టికెట్లు ముందుగానే కొని సీట్లు రిజర్వు చేసుకోవచ్చు

డైరెక్టరు

సమాచార, పౌరసంబంధ యాత్రిక శాఖ,

ఇ.ఎస్.ఐ. పథకంక్రింద లక్షన్నరమందికి ధన,వైద్య సహాయం

హైదరాబాద్, డిసెంబర్ 3

ఆంధ్ర వదేశ్ ప్రాంతంలో ఉద్యోగులు ప్రభుత్వబీమా పథకం మూలంగా 1 86 760 మంది ఉద్యోగులకు వైద్య సదుపాయాలు కల్పించడం, ఇబ్బందులలో ధనసహాయం చెయ్యడం జరుగుతున్నది. ఈ పథకం కింద కొన్ని వైద్యాలయాలు కూడా నిర్మించారు. హైదరాబాద్ సికింద్రాబాద్, నాగార్జునసాగర్, నాంగల్ అడోని, విశాఖపట్టణాలలో ఇటువంటి వైద్యాలయాలు వెంకోల్పబడినాయి. ఈ పథకంకింద బీమాచేసిన ఉద్యోగులూ, వారిపిల్లలు సిబ్బందులూ జబ్బుపడిన సందర్భాలలో వారిని ఈ వైద్యాలయాలలో చేర్చుకొని అవసరమైన సహాయం చేస్తున్నారు. ఇదికాక వివిధ కేంద్రాలలో ఈ పథకంకింద ఔషధాలయాలు ఏర్పాటు అయ్యాయి. 1972 అక్టోబర్ 1వ తేదీనుంచి అనంతపురం జిల్లాలోని హిందూపూర్‌లోనూ, అక్టోబరు 8వ తేదీనుంచి నెల్లూరుజిల్లాలోని కడుగుపాడులోనూ ఈ పథకం అమలు జరపడం ప్రారంభించారు.

తెలంగాణా విద్యార్థి సదస్సు

(1వ పేజీ తరువాయి)

సందేశాన్ని అర్ట్సు కాలేజి విద్యార్థి నాయకుడు శ్రీ సి హెచ్ బాలకిషన్‌రావు చదివి వినిపించారు.

సుమారు 800 మంది విద్యార్థులు ప్రతినిధులు పాల్గొన్న ఈ సదస్సులో దిగువ పేర్కొన్నవారు ప్రసంగించారు.

ఆదిలాబాదు: పురుషోత్తంరెడ్డి, కిషన్, నిజామాబాదు: బదర్‌పీర్ జాన్ రెడ్డి అబ్రహాం లింకన్ అర్మూరు: సత్యనారాయణ కరీంనగర్: వి సత్యనారాయణ పెద్దపల్లి రాములు జగిత్యాల: ప్రభాకర్ రావు రాజన్నమాగి ఖమ్మం: ముఖర్జీ, ఎస్. మదన్ కుమార్ ఆలోక్ రెడ్డి మంచిర్యాల: వి యాదగిరి కాగజ్‌నగర్: పీరిసాబిరీఅలి అమ్మిరెడ్డి: వి రామాచారి. జడ్చర్ల: జగదీష్ శివకుమార్ నల్గొండ: యాదగిరి కృష్ణారెడ్డి పాలెం: కే వి.కేశవ్: డి రామచంద్రారెడ్డి మహబూబ్‌నగర్: గంగాధరరావు వేముల్వాడ: రాజేశం నారాయణ అశోక్, దత్తపాణి జంటనగరాలు: సురేందర్‌రావు సురేంద్ర రెడ్డి వ్యవసాయ యూనివర్సిటీ: డి శంకర్ బి నరసింహారెడ్డి, దుర్యోధన్ వెంకటాచారెడి, శివకుమార్, నాగేశ్వర్, రావు సురేందర్ ముదిరాజ్.

సాయం న్యాయకళాశాల విద్యార్థిసంఘ ప్రధానకార్యదర్శి శ్రీ కొమ్మిరెడ్డి రాములు సదస్సుకు అధ్యక్షతవహించారు.

సికింద్రాబాదు ఆర్ట్సుసైన్స్ కళాశాల ఉపాధ్యక్షుడు శ్రీ కుమార్ ముల్కీ నిబంధనలు పూర్వపు తేదీనుండి అమలు పరచాలని లేదా ప్రత్యేక తెలంగాణా ఏర్పాటు చేయాలని, ప్రధాని పంచసూత్ర పథకాన్ని ఉపసంహరించుకోవాలని కోరుతూ తీర్మానాలను ప్రతిపాదించారు. ఏక గీవంగా తీర్మానాలను ఆమోదించారు.

ప్రత్యేక తెలంగాణా ఏర్పాటు అభ్యర్థనను బలపరుస్తూ ప్రకటన చేసిన ఏడుగురు తెలంగాణా పార్లమెంటు సభ్యులను అభినందిస్తూ తక్కిన పార్లమెంటు సభ్యులు, శాసన సభ్యులుకూడా ప్రత్యేకతెలంగాణా ఏర్పాటు కోరుతూ విస్పష్టంగా ప్రకటించాలని సమిక్కతాబాదులు ప్రభుత్వ ఏజెంటు పదవి నుండి విచ్ఛిన్నం చేయడానికి ప్రయత్నించి నేటి రోజున విన్నవించదలచిన విద్యార్థులకన్నా హైదరాబాదు తీర్మానాలు ఆమోదించారు.

సదస్సు ప్రారంభంలో తీవ్ర గలభా

ఆంధ్ర సాంస్కృతిక పరిషత్తులో సదస్సు ప్రారంభంకాగానే ప్రధాని పథకం అనుకూల ప్రతికూల వర్గాల మధ్య అరగంట సేపు తీవ్ర వాగ్వాదం కారణంగా గలభా చెలరేగినట్టు యు ఎన్ ఐ తెలుపుతున్నది.

ప్రధాని పథకానికి అనుకూలంగా ప్రతికూలంగా నినాదాలు కేకలు అయిదుగు సాగడంతో తెలంగాణ ప్రజాసమితికి చెందిన విద్యార్థులు సదస్సు నుండి బయటకు వెళ్లిపోయారు.

సదస్సుకు అధ్యక్షతవహించడానికి ప్రజాసమితి కార్యదర్శి అఖిలభారతసమాజవాది యువజనసభ అధ్యక్షుడు శ్రీ కేశవరావు జాధవ్ (సికింద్రాబాదు కాలేజి అధ్యాపకుడు) పేరును ప్రతిపాదించగా విద్యార్థి కార్యకర్త సదస్సుకు అధ్యక్షత వహించరాదని మెజారిటీ విద్యార్థులు అభ్యంతరం తెలిపినట్టు యు ఎన్ ఐ. విలేకరి తెలియజేసారు. అభ్యంతరం చెప్పినవారి శ్రీ ని పులారెడ్డి అని అధికసంఖ్యాకులు అయిన అభిప్రాయాన్ని బలపరిచారని ఎ.ఎన్.ఎస్. కూడా తెలిపింది.

కేశవరావు జాధవ్ అరెస్టు

కేశవరావు జాధవ్ అధ్యక్ష స్థానం స్వీకరించబోతుండగా కొందరు ఆయనను అడ్డగించారు. ఆ తరువాత అతనిని బయటకు తీసుకు వెళారు తర్వాత అతనిని పోలీసులు నిర్బంధంలోకి తీసుకున్నట్టు యు ఎన్. ఐ తెలిపింది. అర్ట్సు కాలేజి ప్రిన్సిపాల్ అధ్యక్షుడు శ్రీ పి. సత్యనారాయణ కూడా తొలగించబడినారు. ప్రత్యేకతెలంగాణా ఏర్పాటు కోరుతూ నినాదాలు ప్రకటించారని సమిక్కతాబాదులు ప్రభుత్వ ఏజెంటు పదవి నుండి విచ్ఛిన్నం చేయడానికి ప్రయత్నించి నేటి రోజున విన్నవించదలచిన విద్యార్థులకన్నా హైదరాబాదు తీర్మానాలు ఆమోదించారు.

సదస్సు ప్రారంభంలో తీవ్ర గలభా

ఆంధ్ర సాంస్కృతిక పరిషత్తులో సదస్సు ప్రారంభంకాగానే ప్రధాని పథకం అనుకూల ప్రతికూల వర్గాల మధ్య అరగంట సేపు తీవ్ర వాగ్వాదం కారణంగా గలభా చెలరేగినట్టు యు ఎన్ ఐ తెలుపుతున్నది.

ప్రధాని పథకానికి అనుకూలంగా ప్రతికూలంగా నినాదాలు కేకలు అయిదుగు సాగడంతో తెలంగాణ ప్రజాసమితికి చెందిన విద్యార్థులు సదస్సు నుండి బయటకు వెళ్లిపోయారు.

సదస్సుకు అధ్యక్షతవహించడానికి ప్రజాసమితి కార్యదర్శి అఖిలభారతసమాజవాది యువజనసభ అధ్యక్షుడు శ్రీ కేశవరావు జాధవ్ (సికింద్రాబాదు కాలేజి అధ్యాపకుడు) పేరును ప్రతిపాదించగా విద్యార్థి కార్యకర్త సదస్సుకు అధ్యక్షత వహించరాదని మెజారిటీ విద్యార్థులు అభ్యంతరం తెలిపినట్టు యు ఎన్ ఐ. విలేకరి తెలియజేసారు. అభ్యంతరం చెప్పినవారి శ్రీ ని పులారెడ్డి అని అధికసంఖ్యాకులు అయిన అభిప్రాయాన్ని బలపరిచారని ఎ.ఎన్.ఎస్. కూడా తెలిపింది.

బాధ్యమైనా బంగ్లాదేశ్‌కు సమితి సభ్యత్వం తథ్యం

అధ్యక్షుడు అబూసయీద్ చౌధురి ప్రకటన

బెంగుళూరు, డిసెంబర్ 3 (యు ఎన్ ఐ)

ఐక్యరాజ్యసమితిలో బంగ్లాదేశ్ సభ్యత్వానికి కొన్ని దేశాలు అవరోధాన్ని కలిగిస్తున్నప్పటికీ సమితి సభ్యత్వం బంగ్లాదేశ్‌కు లభించి తీరుతుందనీ, అయితే ఈ విషయంలో కొంత జాప్యం అనివార్యం కావచ్చుననీ బంగ్లాదేశ్ అధ్యక్షుడు శ్రీ అబూసయీద్ చౌధురి వెలిబుచ్చారు. తన ద్విదిన పర్యటనార్థం బెంగుళూరులో 22 గంటలపాటు గడిపిన అనంతరం బంగ్లాదేశ్ అధ్యక్షుడు శ్రీ అబూసయీద్ చౌధురి నేటి ఉదయం కలకత్తా ప్రయాణమై వెళ్లేముందు పత్రికా ప్రతినిధుల సమావేశంలో విలేకరులకు పైవిషయం చెప్పారు.

కొంతకాలం క్రితం దేశాలలో అత్యధిక భాగం సమితిలో బంగ్లాదేశ్ సభ్యత్వాన్ని సమర్థిస్తున్నాయనీ అందువల్ల కొన్ని దేశాలు కలిగించే అవరోధాలు బంగ్లాదేశ్‌కు సమితిలో సభ్యత్వం లభించకుండా విరోధించ జాలవని ఆయన అన్నారు.

భారతదేశపు మనరాష్ట్రం నాయకుడు దివంగత జవహర్‌లాల్ నెహ్రూ ప్రతిపాదించిన భారతయుక్త సహాయత విధానమే బంగ్లాదేశ్ ప్రాదేశిక విధానమని ఆయన వివరించారు.

బంగ్లాదేశ్ గురించి సమితిలో సభ్యత్వ వ్యవహారాలను పాకిస్తాన్ యుద్ధఖైదీల విడుదల వ్యవహారంతో ముడిపెట్టడం అన్యాయమని ఆయన అన్నారు.

పాకిస్తాన్‌లో ఎన్ని ఇక్కట్లకు వ్యతిరేకంగా చిక్కుకొనిపోయి ఉన్న 5 లక్షల బెంగాలీలను పాకిస్తాన్ ప్రభుత్వం త్వరలో బంగ్లాదేశ్‌కు పంపివేయాలని ఆయన అన్నారు.

నిరాయుధులు శాంతికాముకులు అయిన ఆ పౌరులను పాక్ ప్రభుత్వం నిర్బంధించడం అన్యాయమని ఆయన అన్నారు.

బంగ్లాదేశ్ ప్రధాని మరోసారి భారతదేశం సందర్శించే యోచన చేసున్నారా అని పత్రికా ప్రతినిధులు వర్ణించగా పొద్యమైనంత త్వరలో భారతదేశం అన్ని ప్రాంతాలలోనూ పర్యటించాలని శ్రీ ముజిబుర్ రహ్మాన్ కాంక్షిస్తున్నారనీ, కాని ప్రస్తుతం విచ్ఛిన్నమైన దేశఆర్థికవ్యవస్థను చక్కదిద్దటంలో ఆయన అహోరాత్రులు కృషి చేస్తున్నారని బంగ్లాదేశ్ అధ్యక్షుడు శ్రీ అబూసయీద్ చౌధురి చెప్పారు.

శ్రీ చౌధురి పత్రికా ప్రతినిధులతో బాలాసేపు మాట్లాడారు. ఏమ విమానాశ్రయంలో భారతదేశ ప్రజలు ప్రభుత్వాలు ఆత్మీయతతో ఇచ్చిన సహకారానికి ఆయన కృతజ్ఞతలు తెలియజేశారు.

కలకత్తాలో ఘనస్వాగతం

బంగ్లాదేశ్ అధ్యక్షుడు శ్రీ అబూసయీద్ చౌధురి తన పరివారంతో సహా బెంగుళూరు నుండి ప్రత్యేక విమానంలో బయలుదేరి మధ్యాహ్నం కలకత్తాలో దమ్‌దమ్ విమానాశ్రయం చేరుకున్నారు.

పశ్చిమ బెంగాల్ గవర్నర్ శ్రీ ఎల్ పద్మనాభ ఆయన సతీమణి శ్రీ చౌధురికి బెంగాలీదుకి స్వాగతం చెప్పారు. అనంతరం శ్రీ పద్మనాభ ముఖ్యమంత్రి శ్రీ సిద్ధార్థ శంకర్ రాయ్ శ్రీ చౌధురికి పరిచయం చేశారు.

శ్రీ చౌధురి బంగ్లాదేశ్ చౌధు పదవి స్వీకరించిన తర్వాత నేడు మొదటిసారిగా కలకత్తా వచ్చారు.

దమ్ దమ్ విమానాశ్రయంవద్ద వేలాది బంగ్లాదేశ్ అధ్యక్షుడు శ్రీ చౌధురికి మన స్వాగతం అందజేశారు.

సైనిక దళాలు శ్రీ చౌధురికి స్వాగతం చెబుతూ సైనిక వందనం జరిపారు.

విశాఖపట్టణంలో అరెస్టులు

(ఆంధ్రభూమి విలేకరి)

విశాఖపట్నం, డిసెంబర్ 3

విశాఖపట్నంలో స్వతంత్రపార్టీ అధ్యక్షుడు స్థానిక మునిసిపల్ చైర్మన్ బిన శ్రీ వైడిశెట్టి రాజారావు, జిల్లా కాంగ్రెస్ కమిటీ అధ్యక్షుడు శ్రీ బి రమణ మరో ముగ్గురిని నిన్న దుల్లమ్మ తోటవద్ద నరాహారదీక్షకు అడుపుతుండగా అరెస్టుచేసారు. పౌర కార్యాచరణసంఘం పిలుపునకు నిరాహారదీక్షలు జరిపారు. విద్యార్థి శ్రీ ఎమ్ లక్ష్మీరావునూ కిషోర్, సత్యనారాయణనూ పోలీసులు అరెస్టు చేశారు. అధ్యక్షుడు శ్రీ పై అధ్యక్షుడు రావును 151వ సెక్షన్ క్రింద అరెస్టు చేసారు.

మాజీమంత్రి డాక్టర్ ఎమ్ వి కృష్ణారావు ఒక పత్రికటనలోనూ ప్రధానమంత్రి పదవినుండి తక్షణం తప్పుకునేందుకు వీలుగా వారు ఇ జనీర్ పదవులకుకూడా మున్సిపల్ అసిస్టెంట్ సర్జన్ జాతీయర్ ఇ జనీర్ పదవులకుకూడా మున్సిపల్ నిబంధనల్ని విస్తరించవలసియుండాన్ని ఆయన వ్యతిరేకించారు.

పౌరసత్వంలేనివారు ఆఫ్రికా దేశాల నుండి నిష్క్రమించక తప్పదు

ఈప్రాంతంలో ప్రజాస్వామ్య వ్యవస్థ వేళ్లూనలేక పోతున్నదని ఉగాండా మాజీస్పీకర్ వ్యాఖ్య

లండన్, డిసెంబర్ 3 (యు ఎన్ ఐ)

స్థానిక పౌర హక్కులు లేనివారు క్రమంగా ఆ ఏకా దేశాల నుండి వెళ్లిపోక తప్పదని ఉగాండా పార్లమెంటు మాజీ స్పీకర్ శ్రీ సరేంద్రవచేల్ అన్నారు.

ఉగాండాలో వేడు అనియిన్న అనికిగానీ పౌరులకి గానీ విద్రతలేదనీ, విలాసాన మతి ఉన్నవారు కూడా క్రమంగా ఆక్కడ నుండి నిష్క్రమిస్తున్నారనీ శేషంగా బయట పడడుకొనుట లంబాలు కూడా ఇస్తున్నారని శ్రీ సరేంద్రవచేల్ ఇక్కడ పత్రికా విలేకరులు గోవిలో చెప్పారు.

ఆ ఏకా దేశాలలో ప్రజాస్వామ్య వ్యవస్థ ఇంకా వేళ్లూనలేదని తాను భావిస్తున్నానని అధ్యక్షుడు కాబోలో ఇది పొద్యమని కూడా తాను భావించడంలేదని ఆయన అన్నారు.

ఉగాండా ప్రజలు మంచి స్వభావంకల వారనీ, అతిథి మర్యాద పాటించడాయం కలవారనీ, వారికి ప్రైవేటీకరణ ఉన్నదనీ అయితే వనుక కాయకష్టాన్ని వారిని పెడదారి పట్టించి వారి మనసు చెడగొట్టినదని శ్రీ వచేల్ అన్నారు.

ఇక్కడ వదలి వెళ్లిన ఆస్తి వనుక నిండే వారు అద్ద తిలిస్తాలని ప్రెసిడెంట్ అమిన్ విధించిన ఛరతులేకే ప్రవర్తుత్వాయం పెంచడానికి ఆయన ఈ విధంగా వయత్నిస్తూ ఉండవచ్చునవే భావంకలుగుతున్నదని దేశఆర్థికవ్యవస్థ దెబ్బతిన్నట్టు పోయినదని ప్రెస్సులో తప్ప ప్రభుత్వాధికారులందరిలో తీవ్రమైన అసంతృప్తి ఉన్నదనీ శ్రీ వచేల్ చెప్పారు.

ప్రెసిడెంట్ అమిన్ తాము అధికారంలో కొనసాగాలంటే సైన్యం మద్దతు అవసరమని గుర్తించారు కాబట్టి సైన్యాన్ని సంతృప్తి పర్చడానికి లాయకత్వులు కృషి చేస్తున్నారనీ ఆయన చెప్పారు.

ప్రాంతీయ కరణకు విశాఖ, శ్రీకాకుళం సర్జన్ల వ్యతిరేకత

(ఆంధ్రభూమి ప్రతినిధి)

విశాఖపట్నం, డిసెంబర్ 3

విశాఖపట్నం శ్రీకాకుళం జిలాల సివిల్ సర్జన్లు నిన్న ఇక్కడ సమావేశమై సివిల్ అసిస్టెంట్ సర్జన్లకు ముల్కీ నిబంధనలను వర్తింప చేయరాదని ఒక తీర్మానంలో విజ్ఞప్తి చేశారు.

కింగ్‌జార్జి హాస్పిటల్ సర్జన్ శ్రీ శ్రీనివాసులురెడ్డి అధ్యక్షుడుగా డాక్టర్ రామారావుమోహన్‌రెడ్డి కార్యదర్శిగా డాక్టర్ ఎస్ వి ఆర్ స్వామి కోశాధికారిగా సివిల్ సర్జన్లు ఒక కార్యవర్గాన్ని ఎన్నుకొన్నారు.

సర్జన్లు ప్రాంతీయ కరణవల ఉద్యమ ప్రాంతాలలోనూ జోరుగా వీచునడిపిన్నట్టు వుంటుంది. సమిక్కతకు ఇది భంగకరమని సమావేశం ఒక తీర్మానంలో అభిప్రాయాన్ని వ్యక్తం చేసింది.

ఎహతెషామ్ హుసేన్ మృతిపట్ల ముఖ్యమంత్రి సంతాపం

ఉర్దూ సాహిత్యానికి తీవ్రనష్టమని వి వి ప్రకటన

హైదరాబాదు, డిసెంబరు 3 (యు ఎన్ ఐ)

ప్రముఖ ఉర్దూ సాహిత్యవేత్త విమర్శకుడు, రిటైర్డ్ ఎహతెషామ్ హుసేన్ మృతివల ముఖ్యమంత్రి శ్రీ వి వి నరసింహారావు సంతాపం ప్రకటించారు.

ఎహతెషామ్ హుసేన్ శుక్రవారం అలహాబాద్‌లో మరణించారు. వారు నే మృతి కేవలం ఉర్దూ సాహిత్యానికేగాక యావత్ భారతీయ సాహిత్యానికి లోటు అని శ్రీ వి వి నరసింహారావు ఈ సందర్భ సందేశంలో అన్నారు.

సియోల్ థియేటర్ అగ్నిప్రమాదంలో 36 మంది మృతి

మరి 62 మందికి ప్రమాద స్థితి

సియోల్, డిసెంబర్ 3 (ఎ పి)

సియోల్ మున్సిపల్ తియేటర్‌లోనున్న రాత్రి సంభవించిన అగ్ని ప్రమాదంలో 36 మంది దుర్మరణం పాలైనారు.

ఈ హాలులో 3000 మంది ప్రేక్షకులు కూర్చోవచ్చు.

గాయాలతో ఆసుపత్రులో చేర్చిన వారిలో 8 మంది ప్రమాద స్థితిలో ఉన్నారు. మృతుల సంఖ్య పెరగడం సంభవం.

నిన్న రాత్రి సంగీత కార్యక్రమానికి వచ్చిన ప్రేక్షకులంతా థియేటర్ 88కి చేరిపోయింది. నాటకం ముగిసిన కొన్ని క్షణాలలోగా అగ్ని ప్రమాదం సంభవించింది. స్టేజీపైనుండి పెద్ద పేలుడులోనుంచి మంటలు రేగినవని సంగీత పోటీలో పరదా ఉగా వెగ్గిన కామెడీ బంగారు పీలు చేత ధరించి పోలీసు తియ్యంతుకొంటున్నారు.

శతపథికి 21 మంది శాసనసభ్యుల మద్దతు

తిరువనంతపురం, డిసెంబర్ 3 (యు ఎన్ ఐ)

21మంది అధికారపక్ష శాసన సభ్యులు రాష్ట్ర నాయకత్వానికి పూర్తి మద్దతును ప్రకటించారు. ఈ సమావేశంలో తిరువాంకూర్ దేవస్వం బోర్డు మంత్రి ఉత్కళ, పదేశ్ కాంగ్రెస్ కమిటీ ప్రధాన కార్యదర్శి శ్రీ లక్ష్మణ్ మలిక్ ఈ సమావేశానికి అధ్యక్షతవహించారు. వక్తలు శ్రీ పాలీ మాలీ సభ్యుడు ప్రస్తుత ఆంధ్రప్రదేశ్ ముఖ్యమంత్రి గంగాధర్ నవాన్ కూడా ఈ సమావేశానికి హాజరైనారు.

రాష్ట్రంలోని సమత రాజకీయపరిస్థితిని సమీక్షించిన మీదట వారు ఈ నిర్ణయాన్ని తీసుకున్నారని ముఖ్యమంత్రి శ్రీమతి నందిని శతపథి మంత్రివర్గాన్ని పడగొడ్డడానికి రాష్ట్రంలోని మితవాద శక్తులు కృషి చేస్తున్నాయని ఈ సమావేశం అభిప్రాయపడింది.

పార్టీకి వ్యతిరేకంగా పనిచేసినవారిపై చర్య

పార్టీకి వ్యతిరేకంగా పనిచేసిన కాంగ్రెస్ సభ్యులపై క్రమశిక్షణాచర్యలు తీసుకోవడమే ఒరిస్సా ముఖ్యమంత్రి శ్రీమతి నందిని శతపథి నేడు ప్రకటించారు.

పార్టీ వ్యతిరేక కార్యకలాపాలలో పాల్గొన్నట్టు ఒకరిపై ఒకరు కాంగ్రెస్ సభ్యులు ఫిర్యాదులు తమకు పరిశీలనకు పరిశీలించి తర్వాత గైకొనవలసినది అని అన్నారు.

లింగన్నపేట గ్రామంలో ఘర్షణల ఫలితంగా సలుగురికి గాయాలు

(ఆంధ్రభూమి ప్రతినిధి)

హైదరాబాద్, డిసెంబర్ 3

కరీంనగర్ జిల్లా లింగన్నపేట గ్రామంలో రెండు వర్గాలమధ్య ఘర్షణల ఫలితంగా నలుగురుగాయపడ్డారు. ఇందులో ఇద్దరికి తుపాకి కాల్పులవల్ల గాయాలు తగిలాయి.

తాడికల్లు కుండలను బద్దలు చేసిన గ్రామస్తులపై ఒక వ్యక్తి కాల్పులు జరపగా ఇద్దరు గాయపడ్డారని అధికారికంగా అందిన సమాచారంవల్ల తెలుస్తున్నది. గ్రామస్థులు ఈ వ్యక్తిపైన ఆకడి బందువులొకరిపైన దాడిచేసి, ఇద్దరిని గాయపరిచారు.

గాయపడిన నలుగురినీ ఆస్పత్రిలో చేర్చారు. మొదట కాల్పులుజరిపి, తర్వాత దెబ్బలుతిన్న వ్యక్తి పరిస్థితి ప్రమాదకరంగా ఉన్నట్టు తెలుస్తున్నది.

ఎందువల్ల బ్రూ అంత ప్రత్యేకమైనది?

ఒక్క బ్రూ మాత్రమే స్ట్రాంగ్ మరియు కాఫీ సువాసన కలిగియున్నది

బ్రూ-సరసమైన ధరకు లభించు చిక్కని, స్ట్రాంగ్ ఇన్‌స్టంట్ కాఫీ

QBM 2714 A/1 TEL

5వ తేదీన పూర్తి హర్తాళ్‌కు కృష్ణాజిల్లా విద్యార్థుల నిర్ణయం

మచిలీపట్టణం, డిసెంబర్ 3 (ప్రెస్ ట్రస్ట్)

ఈ నెల 5వ తేదీన "ప్రత్యేక ఆంధ్ర దినం" సందర్భంగా కృష్ణా జిల్లాలోని ప్రతి పట్టణంలోను, గ్రామంలోను పూర్తి హర్తాళ్ జరపాలని ఇక్కడ జరిగిన విద్యార్థుల సమావేశంలో నిర్ణయించారు. ఆ రోజున మంత్రులను, శాసన సభ్యులను ఘెరావ్ చేయాలని 6 వ తేదీనుండి నిరవధికంగా బంద్ జరపాలని ఈ సమావేశంలో నిర్ణయించారు.

ప్రధాని పంచసూత్ర పథకాన్ని ఈ సమావేశంలో తిరస్కరించారు. ప్రత్యేక ఆంధ్ర రాష్ట్రం ఏర్పడేవరకు సమ్మె కొనసాగించాలనికూడా అందులో నిర్ణయించారు.

బంద్ సందర్భంగా భద్రతా చర్యలు

విజయవాడ: ఈ నెల 5న ఆంధ్రబంద్ సందర్భంగా శాంతి భద్రతల నిర్వహణకు పూర్తిస్థాయి చర్యలు గైకొన్నట్టు విజయవాడ కలెక్టర్ శ్రీ సమర సింహారెడ్డి పత్రికా ప్రతినిధులకు వెల్లడించారు. ఆందోళనలు పూర్వపు తేదీనుండి ఆందోళనలోకి రాకుండా నిర్బంధ అప్రకటితంగా జిల్లాలో తెలంగాణా ఆంధ్రతో సమానస్థాయికి వచ్చేదాకా కాలపరిమితిని నిర్ణయించి 1977;1980 తర్వాతి కూడా పునఃపరిశీలనకు ఆస్కారం ఉండాలని తీర్మానంలో పేర్కొన్నారు.

రాజకీయ స్వలాభ పరులు విద్యార్థుల వ్యవహారాలలో జోక్యం చేసుకోలాదని ఇదివరకే తీర్మానంలో పేర్కొన్నారు.

తీర్మానాన్ని వి వి కాలేజ్ ప్రధాన కార్యదర్శి శ్రీ వి కమల్ తీర్మానం ప్రతిపాదించారని దానిని అమోదించారని వెంటనే ప్రజాసమితి అనుకూలవర్గం వారు టి పి ఎస్‌పారని ఎ ఎన్. ఎస్. వార్తా సంస్థ వివరణ ప్రకటించింది.

ఒక వర్గం పెద్దగా హర్షధ్వానాలుగా టి పి ఎస్ విద్యార్థుల కాలేజ్ చేరుకుంటగా ప్రధాని పంచసూత్ర పథకాన్ని నూతన ప్రాయంగా సమర్థిస్తున్న తీర్మానాన్ని అమోదించారు.

తెనాలిలో ప్రదర్శన

సుమారు 2వేలమంది ఆంధ్రసేన పలు లీడు, ప్రధానమంత్రి పంచసూత్ర పథకాన్ని, సమైక్యతను గురించి సభ్యులు కార్యక్రమాలు ఇక్కడ ఉద్యోగులు జరిపారు. ముల్కీ నిబంధనలను రద్దుచేయాలని లేదా విభజించి ఆంధ్ర రాష్ట్రం ఏర్పాటు చేయాలని వారు కోరారు.

నిడుబోలులో ఒకని అరెస్టు

ముల్కీ వ్యతిరేక ఆందోళనకారులు నిడుబోలులో ప్రైవేట్ బస్సులకు నిప్పు పెట్టగా ఒక గ్యాంగ్‌మన్ మంటలలో మృతిచెందిన సందర్భంలో స్వర్గగంగయ్య అనే వ్యక్తిని పోలీసులు అరెస్టు చేసారు.

పాకిస్తాన్ మరియు బంగ్లాదేశ్ మధ్య రాయబార సంబంధాలు

ఇస్లామాబాద్‌లో ఎంబసీ ప్రారంభం

ఇస్లామాబాద్, డిసెంబర్ 3 (యు ఎన్ ఐ)

పాకిస్తాన్, బంగ్లాదేశ్ మధ్య రాయబార సంబంధాలు నెలకొల్పడానికి సంబంధించి ఇస్లామాబాద్‌లో బంగ్లాదేశ్ ఎంబసీ ప్రారంభమైనట్టు ఇక్కడ అధికారవర్గాలు తెలిపాయి.

ఈ ఎంబసీ ప్రారంభోత్సవం సందర్భంగా పాకిస్తాన్ విదేశాంగ శాఖ కార్యదర్శి శ్రీ ఆజీజ్ అహ్మద్ ఆధ్వర్యంలో ఒక విందు ఏర్పాటు చేయబడినట్టు ఇక్కడ అధికారవర్గాలు తెలిపాయి.

15 వ సంయుక్త వారం

కృష్ణ ఎన్ ఎ టి కంబైన్స్

కులగౌరవం

అమర్ - చిలకలగూడ

రోజు 3 ఆటలు: 2-30, 6-00 9-30

36వ సంయుక్త వారం

పండంటి కాపురం

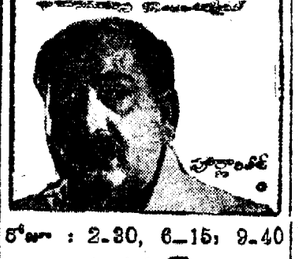

రోజూ : 2-30, 6-15, 9-40

సుదర్శన్

హనుమాన్	తమరి మాట్రు
మహబూబ్ నగర్	రమేష్ బోధన్

విజయవంతమైన 6వ సంయుక్త వారం

రోజూ 3 ఆటలు: 2-30, 6-15, 9-30

నాగిరెడ్డి చక్రపాణి రచనా నిర్మాణం

మరపురానితల్లి

సంగం - ఎయిర్ కూల్. హైదరాబాద్

శ్రీనివాస్	ప్రభాత్	కమల్	కృష్ణ	వెంకటేశ్వర
వరంగల్	ఖమ్మం	కామారెడ్డి	నల్గొండ	నంగారెడ్డి

7-12-72 గురువారం బ్రహ్మాండమైన విడుదల

కె. సుబ్బిరెడ్డి సమర్పించు నందీ ఆర్ట్స్ థియేటర్స్

ఇల్లు-ఇల్లాలు

శ్రీ కె. వి. వి. సుబ్బారావు పి. చంద్రశేఖర రెడ్డి

ప్రభాత్	రీగల్	అప్సర	అంజలి
హైదరాబాద్	భద్రాచలం	లాలాదర్వాజ	సికింద్రాబాద్

ఆదివారంవరకు రోజూ 4 ఆటలు: 11-30, 2-30, 6-00, 9-30

నేడే అడ్వాన్సు బుకింగ్ ప్రారంభం

ప్రభాత్: ఉదయం 11-00 నుండి 1-00 గంటవరకు సాయంత్రం 4-00 నుండి 6-00 గంటలవరకు

అంజలి, రీగల్ అప్సర: ఆటల సమయాలలో

అంబే పిక్చర్ ప్యాలెస్ - ఖమ్మం

ఎలైడ్ పిక్చర్స్ రిలీజ్

నేడే చూడండి నేడే చూడండి

రోజు 3 ఆటలు: 2-30 6-15 9-30

వెంకటేశ - ఎయిర్ కండిషన్డు హైదరాబాద్ చిత్రాంజలి - సికింద్రాబాద్

నవీన్	రాఘవమహల్	అశోక్
వరంగల్	ఖమ్మం	నిజామాబాద్

అడ్వాన్స్ బుకింగ్

"వెంకటేశ"లో : రోజూ ఉ॥ 11 గంటల నుండి మ॥1 గంటవరకు మరల సా॥ 4 గంటలనుండి 6 గంటల వరకు టైటరగతికి కలదు.

"చిత్రాంజలి"లో : ఆటల సమయములలో కలదు.

సాంకేతిక విజ్ఞానంలో స్వయం సమృద్ధికి కృషి

కెమికల్ ఇంజనీర్ల సంస్థ రజతోత్సవాలు ప్రారంభిస్తూ రాష్ట్రపతి గిరి సూచన

న్యూఢిల్లీ, డిసెంబరు 3 (పి.టి.ఐ.)

దేశానికి ఇప్పటివరకూ దిగుమతి చేసుకున్న సాంకేతిక విజ్ఞానాన్ని దేశీయం చేసుకోవడమే కాక ఇకపైన అట్టి విజ్ఞానాన్ని దిగుమతి చేసుకొనే అవసరాన్ని విదేశాలనుకూడా రాష్ట్రపతి వి. వి. గిరి వేడుకోవాలని సూచించారు.

కెమికల్ ఇంజనీర్ల జాతీయ సంస్థ నిర్వహించిన రజతోత్సవ సమావేశాలను నేడు పాంచభౌతికంగేనూ రాష్ట్రపతి గిరి ప్రసంగించారు.

గత 10 సంవత్సరాలుగా రసాయనాల పరిశ్రమ పాలిటా 17 నుండి 18 శాతం అభివృద్ధిని సాధిస్తున్నప్పటికీ ఇంకా సాధించవలసినది ఎంతో ఉన్నదని ఆయన అన్నారు.

రసాయనాల పరిశ్రమ చాలా పెద్దదిగా అభివృద్ధి చెందింది. అనేక రకాలైన వస్తువులను ఉత్పత్తి చేసున్నప్పటికీ విదేశీ సంబంధంలేని సాంకేతిక విజ్ఞానం విదేశాల నుండి దిగుమతి చేసుకున్న దేనని ఆయన అన్నారు. ఈ విజ్ఞానాన్ని ఉత్పత్తి విధానంలో మిళితమయ్యేలా చేసుకొని మరల కొత్తగా దిగుమతి చేసుకోవలసిన అవసరం లేకుండా జాగ్రత్త పడవలసియున్నదనీ అందు కై రసాయన పరిశ్రమలో మా రసాయనిక ఇంజనీరింగ్ లో మా సాంకేతికంగా స్వయం సమృద్ధం కాగలిగేలా దేశంలో సాంకేతిక విజ్ఞాన అభివృద్ధి చెందించుకోవాలని రాష్ట్రపతి సూచించారు.

సాంకేతిక విజ్ఞానాన్ని విదేశాల నుండి దిగుమతి చేసుకోకుండా ఉండటమంటే దేశంలో సాంకేతిక విజ్ఞానాన్ని అభివృద్ధి పరచి మనం కూడా ఇతర దేశాలకు సాంకేతిక విజ్ఞానాన్ని ఎగుమతి చేయగలిగే పరిస్థితి ఏర్పడుతుందని రాష్ట్రపతి పేర్కొన్నారు.

రసాయనిక పరిశ్రమలను అభివృద్ధి చెందించడంలో ఇతర దేశాలు చేసిన పరిశోధనలే మనదేశంలోని విజ్ఞానికులు కూడా చేయగలరని ఆయన అన్నారు.

రసాయన పరిశ్రమలపై జాతీయ పరిణామాలు సమస్యలు ఏర్పడకుండా దేశీయ రసాయన శాస్త్ర వేత్తలు జాగ్రత్త వహించాలని రాష్ట్రపతి సూచించారు.

రహాత్

4, 5, 6, 7 తారీఖులు

ఉదయం 10-30 గంటలకు

విజయవారి

సత్య హరిశ్చంద్ర

జా: ఎన్ టి రామారావు ఎస్ వరలక్ష్మి లక్ష్మి, రజనీకాంత్, రేలంగి రమణారెడ్డి

బసంత్

రోజూ ఉదయం 11-00 గంటలకు

మొదటిసారిగా ఉదయం ఆటలు

"రోజులు మారాయి"

ఏ నాగేశ్వరరావు, జానకి రేలంగి రమణారెడ్డి, తదితరులు నటించారు

సుధ - లాలీపేట

4 5, 6, 7 తారీఖులు

ఉదయం 11-30 గంటలకు

కథా నాయకురాలు

జా: శోభన్‌బాబు, జయప్రద, జగపతిబాబు నగేశ్

శాంతి

ఎయిర్ కూల్డ్, హైదరాబాద్

నేడు, రేపు 6 మరియు 7వ తేదీలలో

రోజూ ఉదయం 11-30 గంటలకు

దేవదాసు

తెలుగు

జా: నాగేశ్వరరావు, సావిత్రి, జమున యస్ వి రంగారావు

జాలా జి - మహబూబ్‌నగర్

4 5, 6, 7 తారీఖులు

ఉదయం 11-00 గం.

పుణ్యవతి

జా: ఎన్ టి రామారావు, జానకి కృష్ణకుమారి, శోభన్‌బాబు, హరనాథ్ జ్యోతిలక్ష్మి

Prabhat

రోజూ ఉదయం 11 30 గంటలకు

మొదటిసారిగా ఉదయం ఆటలు

4 5 6. తేదీలలో

'బంగారు కుటుంబం'

గుమ్మడి అంజలి కృష్ణ, జానకి విజయనిర్మల

అప్సర - లాలాదర్వాజ

4, 5, 6 7 తారీఖులు

ఉదయం 11-30 గంటలకు

కిలాడి సింగన్న

జా: ఎన్ వి రంగారావు, జయశ్రీ హరనాథ్ నగేశ్

Printed by K. R. Pattabhiram, B. A. for the Proprietor of the Deccan Chronicle Press, 36, Sarojini Devi Road, Secunderabad, Managing Editor & Publisher: K. R. Nanda Gopal L.M.E.P., Editor Gora Sastry.

అమెరికా నుండి ఆయుధ సహాయం పునరుద్ధరణ కోరలేదు

లోక్‌సభలో రక్షణశాఖ ఉపమంత్రి స్పష్టీకరణ

న్యూఢిల్లీ, డిసెంబర్ 3

ఆయుధాల సహాయాన్ని పునరుద్ధరించవలసినదని అమెరికాను భారతదేశం కోరలేదని రక్షణ శాఖ ఉపమంత్రి శ్రీ సురేంద్ర సింగ్ పన్నులోక్‌సభలో ఒక ప్రశ్నకు లిఖితపూర్వక సమాధానమిస్తూ స్పష్టం చేశారు.

1971వ సంవత్సరం నవంబర్ 8వ తేదీన అమెరికా పాకిస్తానకు ఆయుధాల సహాయాన్ని నిలిపివేసిందని అదే సంవత్సరం డిసెంబర్ ఒకటవ తేదీలోగా ఇండియాకు ఎగుమతులను నిషేధిస్తూ అమెరికా ఉత్తర్వు జారీచేసిందనీ, ఆయన తెలిపారు.

1965వ సంవత్సరం నుండి పాకిస్తాన్ అమెరికానుండి ఆయుధసహాయాన్ని పొందుతున్నదనీ 1962-65 సంవత్సరాలమధ్య కాలంలో మాత్రమే భారతదేశం ఆయుధ సహాయాన్ని పొందిందని ఆయన తెలిపారు.

పాకిస్తాన్ ఇప్పటివరకు రెండు వందల కోట్ల డాలర్ల మేరకు ఆయుధసహాయాన్ని పొందిందనీ 1962-65 సంవత్సరాలమధ్య కాలంలో భారతదేశానికి 7 కోట్ల 60 లక్షల డాలర్ల మేరకు మాత్రమే సహాయం లభించిందని ఆయన తెలిపారు.

మనోహరన్‌పై దౌర్జన్య సంఘటన: హక్కుల సంఘం పరిశీలన

న్యూఢిల్లీ, డిసెంబర్ 3 (యు ఎన్ ఐ)

పార్లమెంటు సమావేశాలకు హాజరు కావడానికి ఢిల్లీకి వచ్చే నిమిత్తం గత నెల 16వ తేదీ మద్రాసు విమానాశ్రయంలో విమానం ఎక్కబోయే ముందు కొందరు వ్యక్తులు తనపై దౌర్జన్యం జేశారన్న శ్రీ కె మనోహరన్ అన్నాడి ఎం కె పార్టీదున్న లోక్‌సభ హక్కుల సంఘం పరిశీలనకు పంపినది.

ఆ సంఘటనపై అమిళనాడు ప్రభుత్వ వివేదికను హోంశాఖ సహాయమంత్రి శ్రీ కె వి వంత్ సభలో ప్రకటించిన తర్వాత యీ సమస్యను హక్కుల సంఘం పరిశీలనకు నివేదించడానికి సభకారు అంగీకరించారు.

డిసెంబరు 11న ప్రాంతీయ సంఘ సమావేశం

హైదరాబాద్, డిసెంబర్ 3

ముల్కీ సమస్యపై వచ్చిన నివేదికపాదించిన వివిధ సూచనలను పరిశీలించడానికి తెలంగాణ ప్రాంతీయ సంఘం డిసెంబరు 11న ఉదయం 11 గంటలకు ఉదుగగలదని నేడు ఒక ప్రకటన ద్వారా తెలియజేశారు.

నౌకాదళం కేంద్రంగా విశాఖపట్టణం అభివృద్ధి

1978వరకు కొత్త డాక్‌యార్డ్ నిర్మాణం పూర్తి

న్యూఢిల్లీ, డిసెంబర్ 3 (పి.టి.ఐ.)

వివృద్ధినుపుతున్న భారత నౌకాదళం రెండవ కేంద్రంగా విశాఖపట్టణాన్ని త్వరితగతిన అభివృద్ధి పరచనున్నారు. భారత నౌకాదళం, పశ్చిమ కేంద్రం బొంబాయిలో ఉన్నది. తూర్పు తీరంలోకల విశాఖపట్టణం రేవులో వందకోట్ల వ్యయంతో నౌకాదళ కేంద్రాన్ని ఏర్పాటుచేస్తున్నారు. ఇది 1978వరకు అన్ని హంగులతో పనిచేయ ప్రారంభించగలదు.

భారత నౌకాదళానికగల వివిధ రకాల నౌకల మరమ్మతు రిపేరింగ్ చేయడానికగాను విశాఖపట్టణంలో డాక్‌యార్డును ఏర్పరుచున్నారు.

సోవియెట్ యూనియన్‌నుండి కొన్ని గోలుచేసే నౌకలు, జలాంతర్గాములు, గస్తీ నౌకలు, క్షిపణులను వయోగించే యుద్ధ నౌకలను విశాఖపట్టణం యార్డ్‌లో మరమ్మత్తు చేస్తారు.

విశాఖపట్టణంలో ఈ కొత్త డాక్‌యార్డ్ నిర్మాణానికి ఇతర పరిశ్రమలకు వలె నిధులు కొరతలేదు. సవీనమైన పద్ధతిలో నిర్మించవలసిన ఈ డాక్‌యార్డ్‌కు అర్హులైన కంట్రాక్టర్లు నిపుణులైన పనివారలు కావాలి.

1947 ఆగస్టులో దేశ విభజన జరిగినప్పుడు భారతదేశానికి ఒకేఒక నౌకాదళ కేంద్రం బొంబాయిలోఉన్నది. అప్పుడు మన నౌకాదళానికగల నౌకలు29మాత్రమే. మొదటి పదిహేను సంవత్సరాలలో నౌకాదళాన్ని అంతగా అభివృద్ధిపరచడం జరుగలేదు. అప్పుడు తూర్పుతీరాలోకూడా నౌకదళానికి కేంద్రం ఉండవలసిన అవసరం పెరిగినది. బంగాళాఖాతంలో పనిచేసే నౌకాదళ నౌకలు ఇప్పటివరకు చిన్నపాటి రిపేరీకుకూడా బొంబాయి డాక్‌యార్డుకు వెళ్ళవలసి ఉండేది.

చైనా పాకిస్తాన్లమధ్య హిందూమహాసముద్రంలో ఆగ్నేయ ఆసియాలో వచ్చిన రాజకీయ పరిణామాలు తూర్పుతీరాలో నౌకాదళానికి అన్ని హంగులతల కేంద్రం అవసరతను పెంచుతున్నది.

కలకత్తా మద్రాసుతమధ్య విశాఖపట్టణం కీలకమైనస్థానంలో ఉన్నది. విశాఖపట్టణంలో ప్రస్తుతం నావికదళం ఉన్నది. ఇప్పుడు నౌకాదళ కేంద్రంగా అభివృద్ధి చేయగలదు.

నైవేలి సంస్థపట్ల కేంద్రం అశ్రద్ధ

ఆరోపణ ఖండన

న్యూఢిల్లీ, డిసెంబర్ 3 (పి.టి.ఐ., యు ఎన్ ఐ)

నైవేలి లిగ్నైట్ కార్పొరేషన్ సమస్యల పట్ల కేంద్రం అశ్రద్ధ చూపుతున్నదనే ఆరోపణలను నిన్న లోక్‌సభలో ఉక్కు పరిశ్రమ, గనుల శాఖ మంత్రి శ్రీ మోహన కుమారమంగళం తోసిపుచ్చుతూ, ఆనందస్థాయిలోనే సంక్లిష్టమైన చిక్కులను ఎదుర్కొంటున్నదనీ, నిపుణులసహాయంతో ఆ చిక్కులను పరిష్కరించడానికి యత్నాలు జరుగుతున్నవని తెలిపారు.

శ్రీ సి టి దండపాణి (డి ఎం కె) మరి ముగ్గురు సభ్యులు లేవనెత్తిన సాధారణ తీర్మానానికి సమాధానంగా మంత్రి ప్రకటన చేస్తూ, ఆనందస్థాయిలోఉన్న చిక్కులను తొలగించడానికి కావలసిన సాంకేతిక సహాయాన్ని అవసరమైన సందర్భాలలో విదేశాలనుండి కూడా సమకూర్చడానికి చర్యలు గైకొన్నారని చెప్పారు.

ఆనందస్థాయిలో ఆశ్రిత సహాయంలో కొంత భాగాన్ని మంజూరు చేసడానికి సమర్థత అంగీకరించినదని, మరికొన్ని నిధుల మంజూరీవిషయమై పరిశీలన జరుపుతున్నారని శ్రీ మోహన కుమార మంగళం చెప్పారు.

ఆర్థికాభివృద్ధి పథకం నైవేలి లిగ్నైట్ కార్పొరేషన్‌కు 1971-72 సంవత్సరంలో 13 కోట్ల రూపాయల రూపాయల మేర నష్టం వచ్చినదని సహాయమంత్రి శ్రీ పి నవాజ్‌ఖాన్ అంతకు ముందు ఒక ప్రశ్నకు సమాధానంగా చెప్పారు.

దీపక్

రోజూ ఉదయం 11-30గంటలకు

భార్యాభర్తలు

ఎ నాగేశ్వరరావు, కృష్ణకుమారి

సుదర్శన్ ఎయిర్ కండిషన్డ్

ప్రత్యేకంగా ఉదయం ఆటలు

4 5 6 మరియు 7వ తేదీలలో

రోజూ ఉ 11-15 గం.

విప్లవం వర్ధిల్లాలి

ఈస్ట్‌మన్ కలర్ తెలుగు

జా: కాంజీ గణేష్ కాంచన, యస్ వి రంగారావు, నగేష్

స్త్రీలకు పరిమిత ప్రత్యేకరాయితీ కలదు 60 పైసలు

8వ సంయుక్త వారం

మనోజ్ కుమార్స్

షోర్

(ఈస్ట్‌మన్ కలర్)

సంగీతం: లక్ష్మీకాంత్ ప్యారేలాల్

రామకృష్ణ

70 ఎమ్ ఎమ్

3-00, 6-15, 9-30

నటరాజ్

3-15 6.30 9-30

(అఖరి 4 రోజులు

నేడే చూడండి

రోజూ: 2-30, 6-15, 9-30

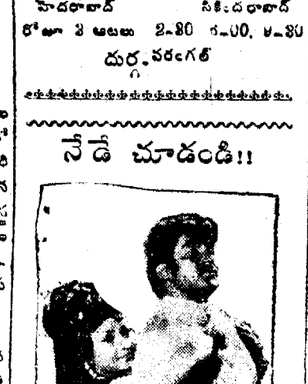

రీగల్ - భద్రాచలం

9వ సంయుక్త వారం

బసంత్	అలంకార్
హైదరాబాద్	సికింద్రాబాద్

రోజూ 3 ఆటలు 2-30 6-00, 9-30

దుర్గ - వరంగల్

నేడే చూడండి!!

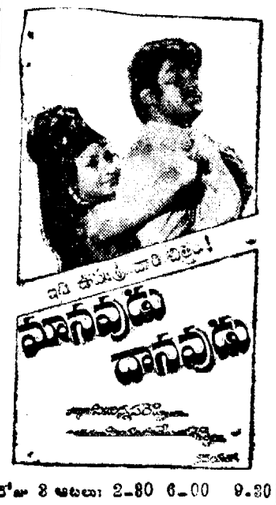

రోజు 3 ఆటలు: 2-30 6-00 9-30

బాలాజి	అప్సర
ముషీరాబాద్	లాలాదర్వాజ
కమల్	అశోక్
ఆదిలాబాద్	మెదక్

నేడే చూడండి నేడే చూడండి

శ్రీ సారథీ స్టూడియోస్ వారి

ఆత్మీయులు

నాగేశ్వరరావు, విజయనిర్మల, మధుసూదనరావు, జయసుధ

నిర్మాత: దుక్కిపాటి మధుసూదనరావు

దీపక్ - హైదరాబాద్ రోజూ 3ఆటలు: 2-30, 6-00, 9-30 నవయుగ

నేడే చూడండి

విజయవారి

మాయాబజార్

జా: యన్. టి రామారావు ఎ నాగేశ్వరరావు సావిత్రి యస్ వి రంగారావు గుమ్మడి ఆర్ నాగేశ్వరరావు, రేలంగి

ప్రభాత్ - హైదరాబాద్

రోజూ 3 ఆటలు: 2-30, 6-00 9-30

విజయవంతమైన 19వ సంయుక్త వారం

రోజూ 3 ఆటలు; 3-00, 6-30 9-30

నేడే చూడండి!

శ్రీలక్ష్మీ పిక్చర్స్

పాపం పసివాడు

పూర్తి రంగుల చిత్రం

నిర్మాత: వి. రామచంద్రయ్య బి.ఎ.

లక్ష్మీ ఫిలింస్

సాగర్	సత్య	జి.ఆర్.టాకీస్	అశోక్
హైదరాబాద్	అల్వాల్	హనుమకొండ	మహబూబ్‌నగర్

విజయవంతమైన 17వ సంయుక్తవారం

రోజూ 3 ఆటలు: 2-30, 6-15, 9-30

శాంతి	సెలెక్ట్	కాకతీయ
ఎయిర్ కూల్డ్ హైదరాబాద్	కొత్తగూడెం	వరంగల్

విజయవంతమైన 6వ సంయుక్తవారం

త్రివేణి పిక్చర్స్

బడిపంతులు

నిర్మాత: పి. పేర్రాజు దర్శకత్వం: పి. చంద్రశేఖరరెడ్డి

ఆంధ్రపూర్ణి పిక్చర్స్ - సుప్రీమ్ ప్రభాకర్ ఫిలింస్ నిజాం - మీనాక్షి ఫిలింస్

స్కైలైన్	కమల్	రాజేశ్వర్
ఎయిర్ కూలు బషీర్‌బాగ్	హైదరాబాద్	సికింద్రాబాద్

రోజూ 3 ఆటలు 2-30, 6.00, 9-30

నరోజ్	పిక్చర్ ప్యాలెస్	వెంకటలక్ష్మి	భారత్
వరంగల్	నిజామాబాద్	ఖమ్మం	కరీంనగర్